

Webinário

DIREITOS DAS PESSOAS COM DEFICIÊNCIA

De 1.º a 3 de dezembro, das 10h às 12h



Inscrições

www.trf3.jus.br/emag

Realização





Público-alvo

Magistradas e magistrados, servidoras e servidores e público em geral

Carga horária

2 horas cada webinar

Evento não credenciado pela ENFAM.

Os certificados serão conferidos apenas para os inscritos que acompanharem o evento na plataforma **Microsoft Teams** e atingirem a frequência de 75% da carga horária.



Direção

THEREZINHA CAZERTA

Desembargadora Federal e Diretora da EMAG

Coordenação

LOUISE VILELA LEITE FILGUEIRAS

Juíza Federal (TRF3)

Transmissão ao vivo pelo canal da EMAG no



100

das 10h às 12h

ABERTURA

Palestrante

LUIZ ALBERTO DAVID ARAÚJO

Mestre, Doutor e Livre Docente em Direito Constitucional, Professor Titular de Direito Constitucional (PUC-SP)

Debatedor

MARCOS PORTA

Juiz de Direito (TJSP), Professor Mestre e Doutor em Direito do Estado (PUC-SP)

Presidente da Mesa

ED LYRA

Juiz Federal Substituto (TRF1)

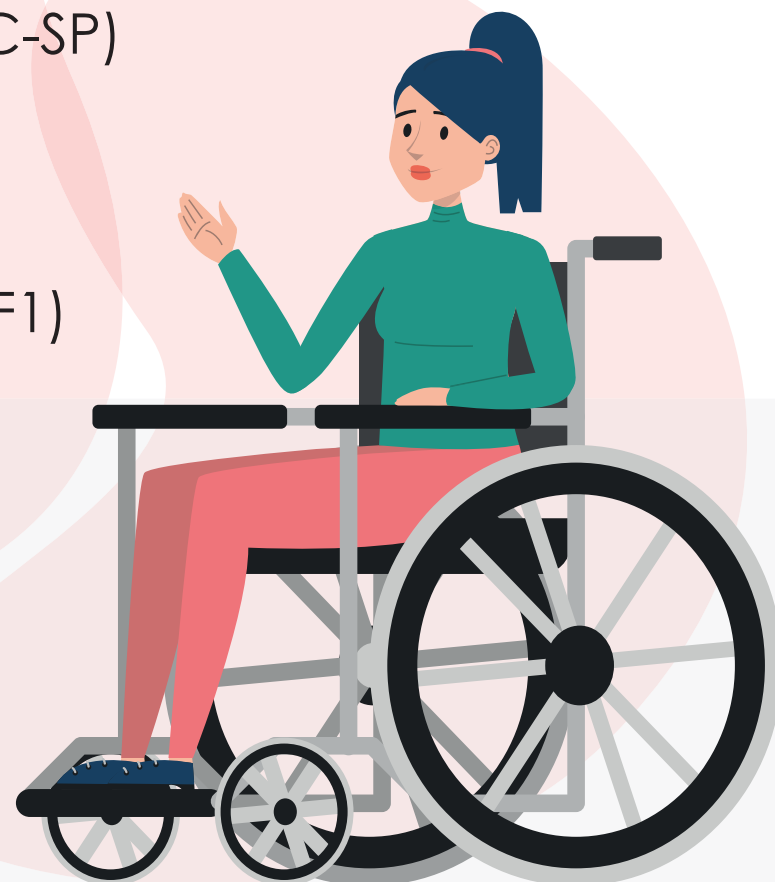

2

ACESSIBILIDADE FÍSICA

das 10h às 12h

Palestrante

SILVANA SERAFINO CAMBIAGHI

Arquiteta e Urbanista

Debatedora

ANDRÉA LANNA MENDES NOVAIS

Arquiteta e Analista (MPE-MG)

Presidente da Mesa

MARISA CASSETARI

Juíza Federal (TRF3)

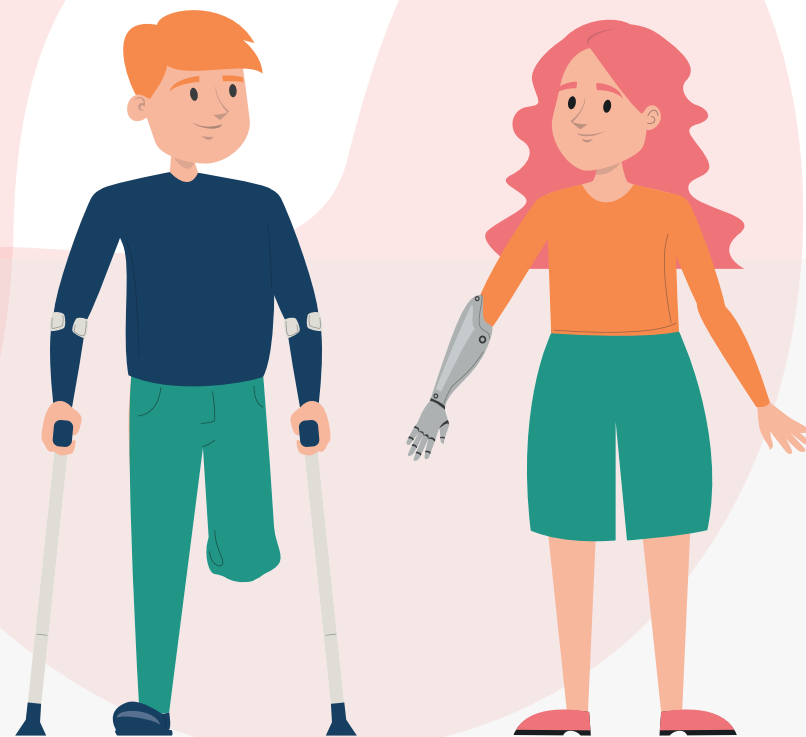

3

das 10h às 12h

ACESSIBILIDADE DIGITAL

Palestrante

CLÁUDIA DE ANDRADE TAMBASCIA

Gestora de Projetos de PD&I e Consultora em TI, Experiência do Usuário e Acessibilidade

Debatedoras

MARIA APARECIDA RAMIRES ZULIAN

Terapeuta Ocupacional, especialista em Tecnologia Assistiva e Consultora na área de inclusão

DEISE FERNANDES

Consultora na área de Treinamento de Atendimento ao Cliente, Inclusão de Pessoa com Deficiência, Gestão da Diversidade

ROBERTA POSSENTI RAMIRES

Psicóloga, atuou em pesquisa de Tecnologia Assistiva para PcD, Consultora em escolas e empresas

Presidente da Mesa

PAULO SÉRGIO DOMINGUES

Desembargador Federal (TRF3)

