



TRIBUNAL REGIONAL FEDERAL DA 3ª REGIÃO
Av. Paulista, 1345 - 12º andar - Bairro Cerqueira Cesar - CEP 01311-200 - São Paulo - SP - www.trf3.jus.br

RELATÓRIO 8548603/2022 - DFJEF/GACO

RELATÓRIO ANUAL DE ATIVIDADES 2022 (Exercício 2021)

Em cumprimento à Resolução CJF nº 443/2005 (art. 2º, IV) e Resolução PRES nº 142/2004 (art. 2º, III), o Gabinete da Coordenadoria dos Juizados Especiais Federais apresenta o **Relatório Anual de Atividades do exercício de 2021**.

A Coordenadoria dos Juizados Especiais Federais da 3ª Região, prevista no art. 22 da Lei nº 10.259, de 12 de julho de 2001, foi instituída pela Resolução PRES nº 142/2004, com atribuições disciplinadas, ainda, na Resolução CJF nº 443/2005. Integra a estrutura organizacional-administrativa do Tribunal Regional Federal e, desde 11 de março de 2020, é conduzida pelo Desembargador Federal Nino Toldo, coordenador designado para o biênio 2020/2022 (Ato nº 8, de 11 de março de 2020).

O Gabinete da Coordenadoria, instalado no 12º andar do edifício do Juizado Especial Federal de São Paulo/SP, na Avenida Paulista, nº 1345, está organizado em setor único, contando com 4 (quatro) servidores de cargo efetivo, nomeados por concurso público, sendo uma assessora, uma chefe de gabinete e dois assistentes, além de contar com vaga para dois estagiários, uma delas atualmente em processo de contratação.

Contudo, em face da Pandemia do Covid-19, a partir de março de 2020, funcionamos em regime de teletrabalho - conforme disciplinado na Portaria Conjunta PRES/CORE nº 01/2020 e subsequentes-, atendendo às demandas via *e-mail*, expedientes SEI, *call centers*, whatsapp e ligações telefônicas e realizando reuniões com o uso do aplicativo *Teams*, tanto com outros setores do Tribunal e órgãos externos, como entre a equipe.

O atual quadro de servidores atende demandas dos JEFs, instalados em todas as 51 Subseções Judiciárias existentes nesta 3ª Região - sendo unidades autônomas em 30 localidades e unidades na modalidade adjunta nas outras 21 -, 17 Turmas Recursais (15 na Seção Judiciária de São Paulo e 2 na Seção Judiciária de Mato Grosso do Sul), além de magistrados, advogados, procuradores e partes. Também são atendidas demandas da Turma Regional de Uniformização, composta pelos Juizes Presidentes das Turmas Recursais.

QUADRO DOS JUIZADOS ESPECIAIS FEDERAIS E TURMAS RECURSAIS

Consideradas as alterações de estrutura ocorridas em 2021 e 2022, a 3ª Região que já contava com Juizados Especiais Federais em todas as 51 Subseções, teve ampliada a quantidade de Varas-Gabinete conforme quadros abaixo:

SEÇÃO JUDICIÁRIA DE SÃO PAULO								
	2014	2015	2016	2017	2018	2019	2020	2021
JEFs Autônomos	30	30	30	30	29	29	29	28
JEF Adjunto	12	13	13	14	15	15	15	16
Varas-Gabinete	47	46	46	46	47	47	47	48
JEFs Criminais Adjuntos	87	90	90	90	90	89	89	90
Turmas Recursais Competência Cível	10	10	12	13	13	13	13	13
Turmas Recursais Competência Cumulativa (Cível e Criminal)	1	1	1	2	2	2	2	2
Turma Regional de Uniformização	1	1	1	1	1	1	1	1
Unidades Descentralizadas	2 aeroportos	2 aeroportos	2 aeroportos	2 aeroportos	2 aeroportos	2 aeroportos	2 aeroportos	0

SEÇÃO JUDICIÁRIA DE MATO GROSSO DO SUL								
	2014	2015	2016	2017	2018	2019	2020	2021
JEFs Autônomos	2	2	2	2	2	2	2	2
JEF Adjunto	0	0	0	5	5	5	5	5
Varas-Gabinete	2	2	2	2	2	2	2	2
JEFs Criminais Adjuntos	8	8	9	9	10	10	10	10
Turmas Recursais Competência Cível	0	0	0	0	0	0	0	0
Turmas Recursais Competência Cumulativa (Cível e Criminal)	1	1	1	2	2	2	2	2

Há 146 cargos de Juizes Federais e Juizes Federais Substitutos nos JEFs Cíveis, dos quais 121 estão providos, ou seja, lotados, de modo que restam 25 cargos sem lotação (contabilizados JEFs autônomos e adjuntos e no JEF Adjunto de Marília/SP foram considerados os cargos das 3 varas da subseção).

Turmas Recursais de São Paulo e Mato Grosso do Sul:

Seção Judiciária:	Turmas Recursais:	Juizes Efetivos:	Juizes Suplentes:	Juizes Designados:	Cadeiras Vagas:	Juiz Coordenador:
São Paulo	15	45	0	0	0	1
Mato Grosso do Sul	2	6	0	0	0	1

UNIDADES DESCENTRALIZADAS NOS AEROPORTOS DE GUARULHOS E CONGONHAS

Em junho de 2016, havia sido renovado o Acordo de Cooperação Técnica entre o Tribunal Regional Federal da 3ª Região e o Tribunal de Justiça de São Paulo, com interveniência desta Coordenadoria, pelo prazo de 60 (sessenta) meses, contados da sua assinatura, conjugando esforços para manutenção das instalações das unidades dos juizados estaduais e federais nos aeroportos de Congonhas e Guarulhos (cf. SEI [0007730-11.2014.4.03.8000](https://sei.trf3.jus.br/sei/controlador.php?acao=documento_visualizar&acao_origem=arvore_visualizar&id_documento=1000009693493&infra_sistema=1...))

Entretanto, considerando o termo final do ajuste em 27/06/2021, esta Coordenadoria consultou o Tribunal de Justiça de São Paulo sobre o interesse na renovação do Acordo de Cooperação. Em resposta, o TJSP ponderou que, como estavam recebendo as demandas do Juizado Especial Cível remotamente, entendiam não haver mais necessidade de renovação do Acordo, assim como o Termo de Cessão de Uso nº 186/2016, firmado com a Infraero – Empresa Brasileira de Infraestrutura.

Acrescentamos que, conforme informado no relatório anterior, em 2017 já havia sido formalizada a alienação, por doação, do mobiliário da Justiça Federal que guarnece as unidades descentralizadas ao Tribunal de Justiça de São Paulo, vez que eles que eram os responsáveis pelas instalações e atendimento presencial nas unidades.

ATIVIDADES DA COORDENADORIA

As atividades rotineiras do gabinete da Coordenadoria dos Juizados Especiais Federais compreendem, em suma: (i) o atendimento a *call centers* e *e-mails* enviados pelas secretarias dos JEFs, Turmas Recursais, Varas Federais, setores administrativos de 1º e 2º graus, jurisdicionados, advogados, procuradorias, dentre outros; (ii) processamento de expedientes administrativos relacionados às diferentes funções institucionais do setor; (iii) edição de atos normativos e a padronização de procedimentos; (iv) consolidação e coleta de dados estatísticos com a coordenação da ADEG (Divisão de Estatística do TRF3); (v) participação em comitês, comissões e grupos de trabalho, representando os JEFs e TRs; e (vi) atendimento às demandas da Turma Regional de Uniformização, em especial relativas às sessões de julgamento e gestão dos processos.

No tocante às ações estratégicas, em virtude da pandemia e do teletrabalho, esta gestão se propôs a manter e aperfeiçoar as boas práticas e projetos já em andamento, aprimorando as ferramentas de atendimento não presencial. Além das iniciativas já registradas no Relatório Anual de 2021 (exercício 2020 – doc. [7549858](#)), como a **Criação de Formulário no Sistema de Peticionamento Eletrônico - PEPWEB – Cadastro da conta de destino RPVs e PRCs via transferência bancária (expediente SEI nº [0009811-20.2020.4.03.8000](#)); o Fluxo de tramitação das ações de Auxílio Emergencial (expediente SEI nº [0027037-38.2020.4.03.8000](#)); e o Acordo de Cooperação Técnica nº 001/2020, celebrado entre o Conselho Nacional de Justiça, o Ministério da Cidadania e a Empresa de Tecnologia e Informações da Previdência – Dataprev (expediente SEI nº [0026219-86.2020.4.03.8000](#)), destacam-se:**

1) Aprimoramento e intensificação do atendimento não presencial

Tendo em vista que inalterado o cenário de restrições impostos pela Pandemia de Covid-19, o atendimento da Coordenadoria continuou sendo realizado de forma não presencial, com a disponibilização de informações na página da internet e por e-mail às partes, advogados e outros setores, internos e externos, conforme quadro e gráfico abaixo:

GACO – atendimento por e-mail	Jan	Fev	Mar	Abr	Mai	Jun	Jul	Ago	Set	Out	Nov	Dez	Total 2021
Atendimentos advogados e partes sem advogado: e-mails respondidos	152	162	356	392	414	665	487	552	545	556	217	89	4.587
Atendimento Institucional (entidades e órgãos externos): e-mails respondidos	54	53	55	35	32	49	32	48	38	81	101	35	613
Atendimento interno (JEFs, TRs e setores TRF e JF): e-mails respondidos	232	274	296	254	273	272	211	341	373	389	171	148	3.234
Total por Mês:	438	489	707	681	719	986	730	941	956	1.026	489	272	8.434

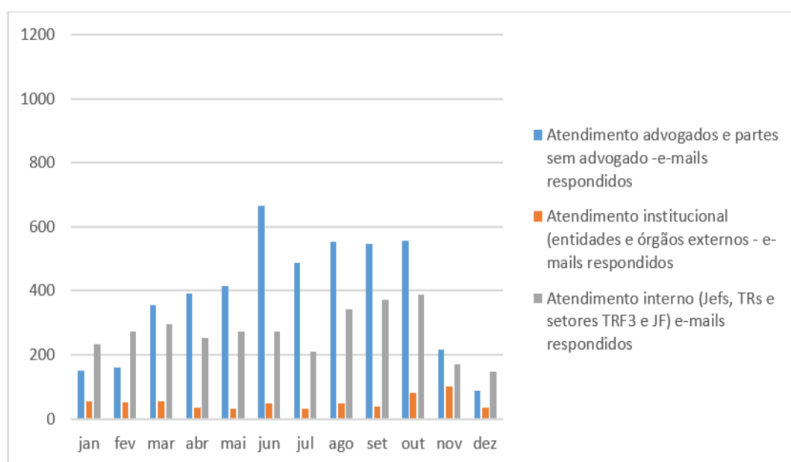

2) Cadastro de servidores e magistrados para acesso ao Sistema SAT Central e prorrogação do acesso ao Sistema CNIS.

Em agosto de 2020, dando continuidade à simplificação e dinamização do intercâmbio de informações (fundamentais para o julgamento dos processos) entre este Tribunal e o Instituto Nacional do Seguro Social - INSS, o Gabinete desta Coordenadoria abriu novo expediente ([0032707-57.2020.4.03.8000](#)) para recebimento dos Termos de Compromisso (doc. [6023510](#)), assinados digitalmente pelos servidores e magistrados interessados no acesso, para a realização dos cadastros **Sistema SAT** com validade até 03/01/2021 (cf. informações fornecidas pelo Conselho da Justiça Federal - e-mail [6017336](#)).

Ao longo de 2021, realizaram-se o cadastro ou renovação de acesso de 145 servidores ou magistrados no Sistema SAT (expediente SEI [0032707-57.2020.4.03.8000](#)) e o cadastro ou renovação de acesso de 39 servidores ou magistrados no Sistema CNIS (expediente SEI [0000982-50.2020.4.03.8000](#)).

Com a implantação do duplo fator de autenticação, recurso utilizado para garantir mais segurança na autenticação de quem realiza o acesso aos sistemas SAT e CNIS, inserindo mais uma camada de proteção além do usual registro de usuário e senha, foi necessária a abertura de 50 chamados junto à DATAPREV para inserção de novos dados dos usuários e regularização do acesso junto ao cadastro base.

3) Realização de evento virtual

Conforme mencionado no relatório anterior, em 2021, houve o **Encontro Anual dos Juizes Federais das Turmas Recursais e dos Juizados Especiais Federais da 3ª Região**, que vinha sendo realizado de forma presencial nos anos de 2015, 2016, 2017, 2018 e 2019. O evento teve sua VI edição em formato virtual, com transmissão via *youtube*. Foi organizado pela EMAG e AJUFESP, sem a usual plenária dos magistrados para discussões e deliberações, mas contou com a participação de vários palestrantes, inclusive com apresentações rápidas, em *Pitch*, de assuntos de grande interesse, adaptando-se ao panorama atual.

Além disso, em 24 de fevereiro de 2022, ocorreu, também virtualmente, o **Evento Comemorativo dos 20 anos dos Juizados Especiais Federais**, que contou com a participação de diversas autoridades, dentre elas o Ministro Humberto Martins, Presidente do STJ. O evento contou, ainda, com a palestra magna proferida pela Desembargadora Federal Marisa Santos, três vezes Coordenadora dos JEFs e Presidente eleita do TRF3R, e a apresentação de vídeo institucional comemorativo. Como parte da comemoração, houve o lançamento de duas publicações, organizadas pelo Desembargador Federal Nino Toldo, Coordenador dos Juizados Especiais Federais e pelo Juiz Federal Paulo Cezar Neves Junior, Coordenador das Turmas Recursais da Seção Judiciária de São Paulo.



Segue abaixo cartaz de divulgação do evento:

EVENTO COMEMORATIVO

**JUIZADOS
ESPECIAIS
FEDERAIS
3ª REGIÃO**

**20
ANOS**

24/2/2022 - 17h

TRANSMISSÃO



YouTube
TRF3justica



JUSTIÇA FEDERAL
Tribunal Regional Federal da 3ª Região

Apoio



PROGRAMAÇÃO

17h	Abertura
18h	Palestra magna: História dos 20 anos dos Juizados Especiais Federais e das Turmas Recursais da 3ª Região Palestrante: Dra. Marisa Santos
18h30	Apresentação do vídeo institucional comemorativo
18h40	Lançamento de livros comemorativos <i>Livro Histórico</i> e <i>Livro de Artigos</i>
19h	Encerramento

Importante registrar que o evento, o vídeo institucional e as obras literárias foram organizados pelo Gabinete da Coordenadoria em conjunto com a Assessoria de Comunicação do TRF3R - ACOM, com apoio da Associação dos Juizes Federais do Estado de São Paulo - AJUFESP e a organização não governamental Instituto para a Reforma das Relações entre Estado e Empresa – IREE.

4) Cancelamento das Perícias e providências adotadas

A suspensão pelo prazo de 30 dias, a partir de 17.03.2020, dos prazos processuais, audiências e demais atos judiciais presenciais já designados, nos termos da Portaria Conjunta PRES/CORE n.º 02/2020, e posteriores portarias que prorrogaram essa suspensão e implementaram o funcionamento em regime de teletrabalho impactaram fortemente nos Juizados Especiais Federais, acarretando o cancelamento de atos presenciais como perícias e audiências, cuja realização é essencial para instrução processual e julgamento das ações, em virtude da matéria de competência dos juizados.

Com relação às perícias, os JEFs não adotaram as teleperícias, nos moldes da Resolução CNJ n.º 317, de 30 de abril de 2020, em razão das dificuldades socioeconômicas das partes envolvidas para acessar a rede mundial de computadores (internet) e pela não concordância da maior parte dos peritos, quase a totalidade, em face dos pareceres contrários emitidos pelos conselhos e associações de classe (CFM - Conselho Federal de Medicina - docs. [5774674](#); CFESS - Conselho Federal de Serviço Social - doc. [5774747](#); e ABMLPM - Associação Brasileira de Medicina Legal e Perícia Médica - doc. [5774718](#)), apesar da Nota Técnica do CLISP ser favorável (Nota Técnica 12/2020 - doc. [5774772](#)), bem como em função do parecer n.º 03/2020 do Conselho Federal de Medicina, também desfavorável às teleperícias.

Consta no expediente SEI [0009811-20.2020.4.03.8000](#), aberto nesta Coordenadoria para registro das providências tomadas em virtude da pandemia, já mencionado anteriormente, as reuniões realizadas por iniciativa desta Coordenadoria, com juizes dos JEFs e TRs, para tratar dos assuntos relevantes ao momento enfrentado, em destaque a reunião realizada no dia 20/05/2020 (doc. SEI [5792016](#)), com os Juizes Presidentes de todos os JEFs e Coordenadores das TRs para tratar da realização das perícias médicas e socioeconômicas pelos juizados, que resultou no envio de consulta à Presidência do TRF3R e à CORE referente às teleperícias e perícias realizadas nos consultórios dos profissionais (despacho GACO [5792178](#)).

Em despacho (doc. SEI [5816148](#)), a Presidência do TRF3R se manifestou pela impossibilidade de realização de perícias presenciais, até que fosse apreciado o pleito feito pelo Comitê da Crise no Conselho Nacional de Justiça, no Pedido de Providências 0003451-62.2020.2.00.0000.

Assim, os JEFs, que já tinham cancelado **54.788 perícias no ano de 2020**, tiveram que **cancelar, em 2021**, o total de **31.268 perícias** agendadas, principalmente nos meses de março a maio, conforme quadro e gráfico abaixo:

Perícias canceladas JEFs - 2021	Jan	Feb	Mar	Abr	Mai	Jun	Jul	Ago	Set	Out	Nov	Dez	TOTAL DE PERÍCIAS CANCELADAS
Total:	1.660	2.628	7.260	5.730	3.207	2.298	2.196	1.893	1.593	1.231	987	585	31.268

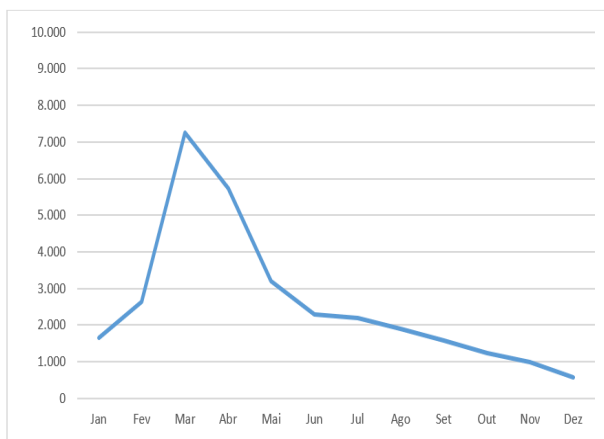

Obs.: Dados SisJEF

Conforme constou no Relatório anterior, por empenho de todos, servidores e peritos que intensificaram a quantidades de perícias realizadas por dia - em face da suspensão pelo CJF dos limites às quantidades de perícias realizadas por perito por dia e mês, previstas na Resolução CJF n.º 575/2019 -, boa parte das perícias canceladas foi realizada pelos JEFs, quando da retomada gradual às atividades presenciais no mês de julho/2020, sendo que em março de 2021 muitas unidades (**Guarulhos, Itapeva, Jaú, Marília, Mauá, Tupã, Santo André, São Bernardo do Campo e São Paulo**), haviam zerado o estoque de perícias pendentes.

A seguir, quadro com a quantidade de perícias realizadas nos JEFs (Seções Judiciárias São Paulo e Mato Grosso do Sul), em 2021, apesar da continuidade da pandemia e da suspensão das atividades presenciais:

Especialidade dos Peritos	Perícias	Valor	Peritos
ADMINISTRADOR	183	31.635,00	1
CARDIOLOGIA	838	156.260,00	17
CLÍNICA GERAL	13.603	2.634.445,00	104
CONTÁBIL	5.520	646.155,00	24
DERMATOLOGIA	1		1
ECONOMISTA	1.237	148.290,00	4
ENG DO TRABALHO	214	71.241,72	21
ENGENHARIA CIVIL	202	81.472,80	8
GENETICISTA	1	600,00	1
GRAFOTÉCNICA	52	18.913,20	9
INFECTOLOGIA	10	2.000,00	1
JOALHEIROS E LAPIDADORES DE GEMAS	7	4.200,00	1
MEDICINA DO TRABALHO	4.160	845.835,00	37
MEDICINA LEGAL E PERÍCIA MÉDICA	20.202	3.625.944,90	87
NEUROLOGIA	1.436	284.300,00	22
OFTALMOLOGIA	2.015	551.304,40	39
ONCOLOGIA	319	62.560,00	9
ORTOPEDIA	13.455	2.497.830,00	81
OTORRINOLARINGOLOGIA	14	1.600,00	4
PSIQUIATRIA	10.556	2.031.475,00	61
REUMATOLOGIA	2	400,00	1
SERVIÇO SOCIAL	14.203	2.535.541,80	277
Totais:	88.230	16.232.003,82	810

Obs.: Dados SisJEF.

Os **números de 2021** tiveram um aumento de **3,49% na quantidade de perícias realizadas**, quando comparados com os de 2020 (abaixo):

TOTAL	Perícias:	Valor:	Quantidade de Peritos:
2020:	85.252	R\$ 15.711.473	855

Salientando que os números só não foram mais expressivos, em virtude das restrições impostas pela pandemia de Covid-19 e da cessação do pagamento das perícias, tendo em vista o fim da vigência da Lei nº 13.876/19, em 23 de setembro de 2021. A partir daí, os JEFs receberam pedidos de cancelamento da agenda ou descredenciamento de vários peritos, suspendendo o agendamento de novas perícias, em face dos **ofícios CJF** n.ºs **0273838** (doc. SEI [8171108](#)) e **0306027**, recebidos da Presidência do Conselho da Justiça Federal (doc. SEI [8482260](#)), informando que somente estavam garantidos os pagamentos de assistência judiciária, nas ações em que o

INSS figure como parte, quando a designação do profissional (perito) tivesse ocorrido até 23 de setembro de 2021. Isso, por força do disposto no art. 1º, § 3º, da Lei nº 13.876, de 2019, diante da verificação de nomeações de peritos após 23/9/2021, sem a existência de recursos orçamentários disponíveis para lastrear tais despesas.

Apesar de constar no Congresso Nacional a tramitação de dois projetos de lei tratando do assunto, o PL 3914/2020, que dispõe sobre o pagamento dos honorários periciais e o PL 4491/2021, que prorroga a vigência da Lei nº 13876/19 para 2024, a questão, em face da importância e impacto no julgamento de grande parte das ações em tramitação perante os JEFs, foi pauta de reunião extraordinária do **Fórum Interinstitucional Previdenciário** desta Região, realizado no dia 03 de março de 2022, e do qual resultou a elaboração e assinatura de Moção a ser enviada aos Deputados Federais, solicitando a aprovação do PL 4491/2021.

5) Perícia Itinerante

O Projeto "**Perícia Itinerante**", mencionado no Relatório anterior, cujo piloto realizado no JEF de Registro (1ª Vara Federal e Juizado Especial Federal Adjunto de Registro) foi muito exitoso, aguarda condições para continuidade - integração do sistema AJG/CJF com o Sistema PJe e aprovação de um dos Projetos de Lei, mencionados acima, em tramitação perante o Congresso Nacional, para continuidade do pagamento pelo Executivo dos honorários periciais nos processos judiciais em que o INSS é parte e o autor beneficiário da Justiça Gratuita, que representa grande maioria nos Juizados Especiais Federais (**expedientes SEI [0047710-52.2020.4.03.8000](#), [0047503-53.2020.4.03.8000](#) e [0035199-22.2020.4.03.8000](#)**)

6) Audiências canceladas e a realização de audiências virtuais

Da mesma forma que as perícias, as audiências que estavam agendadas nos JEFs tiveram que ser canceladas, em virtude da suspensão dos prazos e atos judiciais presenciais a partir do dia 17.03.2020, tendo sido canceladas **51.270 audiências, no ano de 2021**, conforme quadro e gráfico abaixo:

Audiências canceladas pelos JEFs	Jan	Fev	Mar	Abr	Mai	Jun	Jul	Ago	Set	Out	Nov	Dez	TOTAL:
	3.103	4.180	5.434	4.856	4.845	4.709	4.550	4.539	4.556	3.747	4.250	2.501	51.270

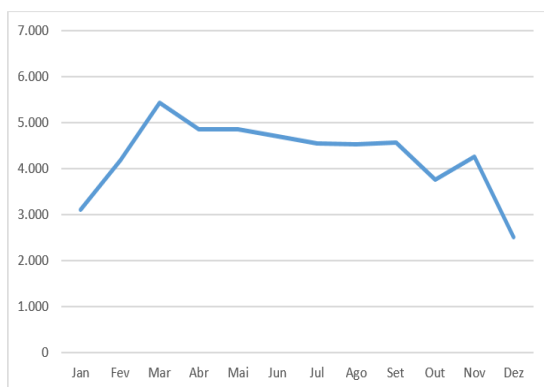

Obs.: Dados SisJEF.

A partir da Portaria Conjunta PRES/CORE n.º 05/2020, mantendo o regime de teletrabalho, mas determinando a fluência dos prazos processuais nos processos judiciais eletrônicos a partir do dia 04/05/2020, e a realização das audiências por meio de videoconferência, consoante orientações normativas da Corregedoria Regional, os juizados retomaram o agendamento das audiências, nessa modalidade. No entanto várias dificuldades surgiram, tendo em vista o perfil do jurisdicionado dos JEFs, população mais carente e sem acesso a ferramentas digitais. A despeito das dificuldades, os JEFs realizaram um considerável número de audiências em 2021, conforme demonstra o quadro abaixo:

Audiências realizadas 2021:	Jan	Fev	Mar	Abr	Mai	Jun	Jul	Ago	Set	Out	Nov	Dez	Total:
JEFs – Seção Judiciária de São Paulo	1.791	3.457	3.634	3.526	3.512	3.951	3.904	4.146	4.002	3.495	3.484	1.624	40.526
JEFs – Seção Judiciária de Mato Grosso do Sul	34	142	167	146	147	204	183	144	180	180	172	87	1.786
Totais:	1.825	3.599	3.801	3.672	3.659	4.155	4.087	4.290	4.182	3.675	3.656	1.711	42.312

7) Turma Regional de Uniformização - Sessões de julgamento virtuais e atividade

A Turma Regional de Uniformização -TRU é composta pelos Juizes Federais Presidentes das 17 (dezesete) Turmas Recursais e presidida pelo Desembargador Federal Coordenador dos Juizados Especiais Federais.

Em 2021, foram realizadas 4 (quatro) sessões de julgamento (exp. 005043-02.2021.403.8000), todas com o uso de ferramenta de videoconferência, tendo em vista as medidas impostas para a contenção da pandemia do coronavírus, nos termos da Resolução PRES nº 343, de 14 de abril de 2020.

Nessas sessões, organizadas e operacionalizadas pela Coordenadoria dos JEFs, com o auxílio de uma servidora da DIRE, ao todo, foram julgados 563 (quinhentos e sessenta e três) feitos e fixadas 6 (seis) teses, divulgadas na página da Coordenadoria na internet: <https://www.trf3.jus.br/gaco/turma-regional-de->

[uniformizacao/jurisprudencia-tru.](#)

Na esteira do que já vinha sendo adotado, utilizou-se o *google drive*, em esquema de planilhas, para registro dos votos, destaques, além de outras informações relacionadas às sessões de julgamento. Ademais, registraram-se em expediente SEI próprio, procedimentos e documentos das sessões (0050343-02.2021.403.8000).

Com vistas a um fluxo mais eficiente na transição dos sistemas (SisJEF/PJe), foi editada a Recomendação GACO 8013702 e o despacho 8140546 com orientações sobre a inclusão de feitos em pauta/mesa pós-migração. Elaborou-se, ainda, um roteiro do PJe para auxiliar os magistrados nos procedimentos relativos às sessões (Sessão PJe).

Diante da iminente mudança de gestão, o calendário de sessões de julgamento contemplou apenas a sessão de fevereiro de 2022, em que foram julgados 99 (noventa e nove) processos e fixadas 2 teses.

Seguindo meta da atual gestão, buscou-se não só a redução do acervo da Turma Regional de Uniformização, mas também a padronização de procedimentos, visando além da celeridade, uma prestação jurisdicional mais eficiente.

8) Mapeamento dos processos de trabalho

Em atendimento à **Resolução PRES n.º 136, de 21/06/2017**, que dispõe sobre as **Políticas de Gestão por Processos e de Gerenciamento de Riscos no âmbito da Justiça Federal da 3ª Região**, este Gabinete relacionou todas atividades desenvolvidas no expediente SEI [0318790-58.2021.4.03.8000](#), a fim de identificar os processos de trabalho, classificando-os como críticos ou não, e mapeando-os em expedientes específicos, abaixo relacionados:

- Exp. SEI [0323075-94.2021.4.03.8000](#) - Apreciação das demandas de alteração do Sistema PJe, encaminhadas para o **GAP - Grupo de Análise Preliminar** dos JEFs, TRs e TRU;
- Exp. SEI [0323077-64.2021.4.03.8000](#) - Sessão de julgamento da Turma Regional de Uniformização - TRU (atividades pré e pós sessão, bem como o acompanhamento e assessoramento da sessão de julgamento dos feitos pela TRU);
- Exp. SEI [0323078-49.2021.4.03.8000](#) - Análise e elaboração de minutas de decisões da TRU para despachar com o Exmo(a). Desembargador(a) Coordenador(a) dos JEFs (Presidente da TRU);
- Exp. SEI [0323079-34.2021.4.03.8000](#) - Elaboração e atualização das portarias de fixação dos juízes presidentes e que realizarão o juízo de admissibilidade, bem como dos plantões das Turmas Recursais;
- Exp. SEI [0323080-19.2021.4.03.8000](#) - Remessa de dados referentes aos processos de auxílio doença propostos perante os JEFs para o CNJ; recebimento e processamento dos dados da DATAPREV, via CNJ (auxilia no julgamento das ações de auxílio emergencial em tramitação nos JEFs);
- Exp. SEI [0323081-04.2021.4.03.8000](#) - Procedimento de cadastro e comunicação aos JEFs, TRs e TRU dos temas STF, STJ e TNU recebidos (auxilia no sobrestamento e reativação das ações para julgamento/apreciação);
- Exp. SEI [0323082-86.2021.4.03.8000](#) - Cadastro de servidores dos JEFs e TRs nos sistemas do INSS (SAT, CNIS e HISCREWEB) e abertura de chamados, junto a DATAPREV, quando necessário;
- Exp. SEI [0323083-71.2021.4.03.8000](#) - Extração de Relatórios referentes aos feitos distribuídos perante os JEFs, da pauta incapacidade, para envio a Equipe de Trabalho Remoto do INSS - ETR-BI até que esses dados não estejam disponíveis à Procuradoria via Sistema PJe (auxilia na tramitação do fluxo célere de tramitação das ações da pauta incapacidade);
- Exp. SEI [0323085-41.2021.4.03.8000](#) - Organizar e assessorar as Reuniões do Fórum Interinstitucional Previdenciário;

PROJETOS DESENVOLVIDOS OU APRIMORADOS EM 2022

1) Implantação do Processo Judicial Eletrônico PJe nos Juizados Especiais Federais e Turmas Recursais (expedientes SEI n.º [0028126-30.2019.4.03.8001](#), [0269687-82.2021.4.03.8000](#) e [0270988-64.2021.4.03.8000](#))

Em continuidade às informações do Relatório Anual anterior, o **Grupo de Trabalho** criado pela Portaria PRES n.º 1909, de 24 de abril de 2020 (doc. SEI [5706846](#)), para definição de fluxos de tramitação nos Juizados Especiais Federais, desenhou os Fluxos de Trabalho nos JEFs, da pauta incapacidade e da pauta CEF. Assim, a migração dos JEFs para o Sistema PJe se iniciou em 19/04/2021, com o Juizado Especial Federal Adjunto de Lins como piloto, seguido, em 08/07/2021 pelo Juizado Adjunto de Marília. A migração de todos os JEFs e TRs foi concluída em 24/01/2022, conforme cronograma abaixo, fixado por resoluções da Presidência deste Tribunal, registradas no expediente SEI [0269687-82.2021.4.03.8000](#):

Unidade:	Resolução PRES :	Início do processo de migração:	Período de suspensão dos prazos processuais:	Data fixada para migração:
Juizado Especial Federal Cível Lins	402	17 de abril/21	19 a 21 de abril/21	19 de Abril/21
Juizado Especial Federal Cível Marília	438	3 de julho/21	5 a 8 de julho/21	08 de Julho/21
Juizado Especial Federal Cível Assis	444	31 de julho/21	2 a 6 de agosto/21	06 de Agosto/21
Juizado Especial Federal Cível Adjunto Guaratinguetá				
Juizado Especial Federal Cível Itapeva				
Juizado Especial Federal Cível Jales				
Juizado Especial Federal Cível Barretos				
Juizado Especial Federal Cível Adjunto Tupã				
Juizado Especial Federal Cível Jaú				
Juizado Especial				

Federal Cível S. João da Boa Vista				
Juizado Especial Federal Cível Adjunto Caraguatatuba	444	7 de agosto/21	9 a 13 de agosto/21	13 de Agosto/21
Juizado Especial Federal Cível Limeira				
Juizado Especial Federal Cível Adjunto Andradina				
Juizado Especial Federal Cível Adjunto Registro				
Juizado Especial Federal Cível Adjunto Catanduva	448	14 de agosto/21	16 a 20 de agosto/21	20 de Agosto/21
Juizado Especial Federal Cível Adjunto Avaré				
Juizado Especial Federal Cível S. Bernardo do Campo				
Juizado Especial Federal Cível Bragança Paulista	448	21 de agosto/21	23 a 27 de agosto/21	27 de Agosto/21
Juizado Especial Federal Cível Mauá				
Juizado Especial Federal Cível Barueri				
Juizado Especial Federal Cível Taubaté				
Juizado Especial Federal Cível Araçatuba				
Juizado Especial Federal Cível Ourinhos				
Juizado Especial Federal Cível Presidente Prudente	453	28 de agosto/21	30 de agosto a 3 de setembro/21	03 de Setembro/21
Juizado Especial Federal Cível Araraquara				
Juizado Especial Federal Cível Piracicaba				
Juizado Especial Federal Cível S. José dos Campos				
Juizado Especial Federal Cível Bauru	453	04 de setembro/21	06 a 10 de setembro/21	10 de Setembro/21
Juizado Especial Federal Cível São Vicente				
Juizado Especial Federal Cível São José do Rio Preto				
Juizado Especial Federal Cível Americana	453	11 de setembro/21	13 a 17 de setembro/21	17 de Setembro/21
Juizado Especial Federal Cível São Carlos				
Juizado Especial Federal Cível Botucatu	453	18 de setembro/21	20 a 24 de setembro/21	24 de Setembro/21
Juizado Especial Federal Cível Guarulhos	453 e 460		20 de setembro a 1 de outubro	
Juizado Especial Federal Cível de Franca	453 e 460	25 de setembro/21	27 de setembro a 8 de outubro/21	01 de Outubro/21
Juizado Especial Federal Cível de Mogi das Cruzes				

Juizado Especial Federal Cível de Santo André	453 e 460	2 de outubro/21	4 a 15 de outubro/21	08 de Outubro/21
Juizado Especial Federal Cível de Jundiá	453 e 460	9 de outubro/21	11 a 22 de outubro/21	15 de Outubro/21
Juizado Especial Federal Cível de Santos	453 e 460	16 de outubro/21	18 a 28 de outubro/21	22 de Outubro/21
Juizado Especial Federal Cível de Osasco	453 e 460	23 de outubro/21	25 de outubro a 5 de novembro/21	28 de Outubro/21
Juizado Especial Federal Cível de Sorocaba	453 e 460	30 de outubro/21	1 a 12 de novembro/21	05 de Novembro/21
Juizado Especial Federal Cível de Ribeirão Preto	453 e 460	13 de novembro/21	15 a 26 de novembro/21	19 de Novembro/21
Juizado Especial Federal Adjunto de Coxim	453 e 460	20 de novembro/21	22 a 26 de novembro/21	26 de Novembro/21
Juizado Especial Federal Adjunto de Ponta Porã				
Juizado Especial Federal Adjunto de Naviraí				
Juizado Especial Federal Adjunto de Três Lagoas				
Turmas Recursais de Mato Grosso do Sul				
Juizado Especial Federal Cível de Dourados			22 de novembro a 3 de dezembro	
Juizado Especial Federal Cível de Campo Grande	453, 460 e 466	27 de novembro/21	22 de novembro a 3 de dezembro/21	03 de Dezembro/21
Juizado Especial Federal Cível de São Paulo	453 e 460	11 de dezembro/21	13 a 17 de dezembro/21	07 de Janeiro/22
Turmas Recursais de São Paulo				
Juizado Especial Federal Cível de Campinas	453, 460 e 470			
Juizado Especial Federal Adjunto de Corumbá	458 e 466	22 de janeiro/21	24 a 28 de janeiro/22	28 de Janeiro/22

Salientamos que todas as migrações foram precedidas de reuniões prévias com Diretores das Unidades, áreas gerenciais do PJe (AGES e DPJE) e esta Coordenadoria, nas quais todas as orientações enviadas previamente por e-mail (doc. 7906581) eram repassadas e as dúvidas sanadas. Além disso, foram ministrados cursos do Sistema PJe aos servidores e magistrados pela equipe da DPJE, também com a participação desta Coordenadoria.

Conforme cronograma acima, na semana anterior à data fixada para migração, os prazos processuais eram suspensos e a área técnica dava início ao processo de migração no final de semana. A partir da instalação do JEF Guarulhos, o prazo de suspensão dos prazos processuais foi ampliado para duas semanas na maioria dos juizados, com exceção das unidades adjuntas da Seção Judiciária de Mato Grosso do Sul.

O Gabinete desta Coordenadoria acompanhou todo o processo de migração, bem como parte dos cursos ministrados, apresentando ponderações e solicitações aos setores responsáveis pelo Sistema PJe (AGES, DPJE e DSPE), bem como encaminhando orientações, tutoriais e manuais aos JEFs – conforme registros do expediente SEI [0270988-64.2021.4.03.8000](#) e outros anotados em acompanhamento especial PJe.

A Coordenadoria oficiou também às procuradorias das principais entidades réis solicitando o cadastro das contestações padrão e das próprias procuradorias, no caso de entidade ainda não intimada via sistema.

Ao longo do processo de migração, alguns feitos apresentaram inconsistências cadastrais que retardaram a conclusão do envio dos autos eletrônicos ao sistema PJe, restando, atualmente, a seguinte situação de ações pendentes de migração, tratadas pontualmente pelas áreas técnicas:

Unidades:	Pendentes	Migrados	% Migrado
Juizado Especial Federal Cível Adjunto Andradina	14	36142	99,96%
Juizado Especial Federal Cível Adjunto Avaré	48	50922	99,91%
Juizado Especial Federal Cível Adjunto Caraguatatuba	13	28907	99,96%
Juizado Especial Federal Cível Adjunto Catanduva	14	49276	99,97%
Juizado Especial Federal Cível Adjunto de Corumbá	19	1258	98,51%
Juizado Especial Federal Cível Adjunto de Coxim	1	1931	99,95%
Juizado Especial Federal Cível Adjunto de Marília	0	10185	100,00%

Juizado Especial Federal Cível Adjunto de Naviraí	1	3252	99,97%
Juizado Especial Federal Cível Adjunto de Ponta Porã	6	3036	99,80%
Juizado Especial Federal Cível Adjunto de Três Lagoas	38	4853	99,22%
Juizado Especial Federal Cível Adjunto Guaratinguetá	1	12216	99,99%
Juizado Especial Federal Cível Adjunto Lins	0	33730	100,00%
Juizado Especial Federal Cível Adjunto Registro	10	36011	99,97%
Juizado Especial Federal Cível Adjunto Tupa	4	15533	99,97%
Juizado Especial Federal Cível Americana	25	112550	99,98%
Juizado Especial Federal Cível Araçatuba	10	34106	99,97%
Juizado Especial Federal Cível Araraquara	52	40686	99,87%
Juizado Especial Federal Cível Assis	0	10637	100,00%
Juizado Especial Federal Cível Barretos	0	14633	100,00%
Juizado Especial Federal Cível Barueri	3	28447	99,99%
Juizado Especial Federal Cível Bauru	1	44267	100,00%
Juizado Especial Federal Cível Botucatu	34	69306	99,95%
Juizado Especial Federal Cível Bragança Paulista	3	23129	99,99%
Juizado Especial Federal Cível Campinas	553	230074	99,76%
Juizado Especial Federal Cível Campo Grande	2007	139684	98,58%
Juizado Especial Federal Cível Dourados	51	34860	99,85%
Juizado Especial Federal Cível Franca	13	80781	99,98%
Juizado Especial Federal Cível Guarulhos	8	75850	99,99%
Juizado Especial Federal Cível Itapeva	0	13799	100,00%
Juizado Especial Federal Cível Jales	0	14624	100,00%
Juizado Especial Federal Cível Jaú	2	17211	99,99%
Juizado Especial Federal Cível Jundiá	174	118120	99,85%
Juizado Especial Federal Cível Limeira	17	29125	99,94%
Juizado Especial Federal Cível Mauá	1	23387	100,00%
Juizado Especial Federal Cível Mogi das Cruzes	43	100697	99,96%
Juizado Especial Federal Cível Osasco	150	154640	99,90%
Juizado Especial Federal Cível Ourinhos	12	34193	99,96%
Juizado Especial Federal Cível Piracicaba	11	40439	99,97%
Juizado Especial Federal Cível Presidente Prudente	6	42040	99,99%
Juizado Especial Federal Cível Ribeirão Preto	495	279515	99,82%
Juizado Especial Federal Cível S.Bernardo do Campo	34	58476	99,94%
Juizado Especial Federal Cível S.João da Boa Vista	1	19185	99,99%
Juizado Especial Federal Cível S.José do Rio Preto	11	57998	99,98%
Juizado Especial Federal Cível S.José dos Campos	9	44509	99,98%
Juizado Especial Federal Cível Santo André	51	114730	99,96%
Juizado Especial Federal Cível Santos	366	116877	99,69%
Juizado Especial Federal Cível São Carlos	10	64783	99,98%
Juizado Especial Federal Cível São Paulo	2316	2170851	99,89%
Juizado Especial Federal Cível São Vicente	61	53820	99,89%
Juizado Especial Federal Cível Sorocaba	166	199172	99,92%
Juizado Especial Federal Cível Taubaté	18	29796	99,94%
Turma Recursal de Campo Grande - Jefs Migrados	23	7255	99,68%
Turma recursal de Campo Grande - Originários	70	3270	97,90%
Turma Recursal de São Paulo - Jefs Migrados	393	160174	99,76%
Turma Recursal de São Paulo - Originários	395	81186	99,52%
Turma Regional de Uniformização	0	502	100,00%
Total:	7764	5276636	99,85%

2) Justiça Itinerante

Na linha da Recomendação CNJ nº 37, de 13 de junho de 2019, e de macrodesafios fixados no Plano Estratégico da Justiça Federal – 2021/2026, a Diretoria do Foro da Seção Judiciária de Mato Grosso do Sul retomou a execução do Projeto do Juizado Especial Federal Itinerante.

Com foco no atendimento à população ribeirinha, indígena e de assentamentos, o projeto tem como objetivos: (i) fortalecer a cidadania e a garantia dos direitos fundamentais; (ii) levar o Estado-Juiz em locais geograficamente distantes dos fóruns e de difícil acesso; (iii) facilitar, sobretudo, o acesso à Justiça, principalmente aos hipossuficientes e às pessoas de menor visibilidade social; (iv) instrumentalizar a razoável duração do processo com os meios e garantias que assegurem a celeridade na sua tramitação; (v) promover um real encontro e aproximação entre a Magistratura e todos os jurisdicionados e (vi) dirimir, prioritariamente, conflitos existentes nas áreas rurais ou em locais de menor concentração populacional.

Os expedientes de nº [0001857-14.2020.4.03.8002](#) e [0002281-22.2021.4.03.8002](#) registram documentos relativos a parcerias estabelecidas com outras instituições e providências adotadas para a implantação do projeto e consecução desses objetivos, bem como detalhes sobre a operacionalização das atividades (designação de magistrados e servidores). Outrossim, registram os Provimentos CJF3R nºs 47 e 48/2021, que disciplinam, respectivamente, o funcionamento do JEF Itinerante da Seção Judiciária de Mato Grosso do Sul e do Juizado Itinerante na Escola Municipal Rural Monte Azul, no Assentamento Taquaral, zona rural de Corumbá/MS, cuja realização dar-se-á em duas fases.

Assim, de 16 a 20 de novembro de 2021 (cf. Provimento CJF3R nº 48/2021), foi realizada a Fase 1 do Juizado Especial Federal Itinerante de Corumbá, na Escola Municipal Rural Monte Azul, Assentamento Taquaral, com orientações aos jurisdicionados, atenuações dos pedidos e designações de audiências e perícias. O atendimento foi feito em um caminhão adaptado para as atividades, que conta com sala de audiência e estrutura adequada para juízes e servidores, e os resultados constam do ofício nº 26 - CORU-01V.

A Fase 2 do JEF Itinerante de Corumbá está prevista para o período de 4 a 8 de abril de 2022.

Alinhados não só à Recomendação CNJ nº 37, de 13 de junho de 2019, mas, sobretudo, à Recomendação CNJ nº 425/2021, que institui, no âmbito do Poder Judiciário a Política Nacional Judicial de Atenção a Pessoas em Situação de Rua e suas interseccionalidades, temos, ainda dois projetos: o Projeto “GT-Rua” e o projeto “Pop Rua Jud Sampa”.

O projeto “GT-Rua” ou “Ruas”, do JEFSP, já em andamento, prosseguiu com suas atividades em 2021, tendo sido distribuídas 44 ações no âmbito dessa iniciativa.

Por sua vez, o projeto “Pop Rua Jud Sampa”, desenvolvido pelo Tribunal Regional Federal da 3ª Região realizará seu “1º Mutirão de Atendimento à População em Situação de Rua da Cidade de São Paulo”, entre os dias 15 a 17 de março de 2022, das 10h às 15h, na Praça da Sé. Essa ação envolverá três frentes: a) atendimento assistencial e de saúde; b) expedição de diversos documentos necessários ao exercício da cidadania; c) atendimento jurídico por instituições parceiras e garantia de acesso à justiça para ações judiciais e procedimentos extrajudiciais.

Esse projeto, conta com a participação de diversas instituições do poder público federal, estadual e municipal e de organizações da sociedade civil e tem como escopo ampliar o acesso da população em situação de rua da cidade de São Paulo aos serviços públicos, à assistência social, à saúde e à justiça.

3) Comissão do Regimento Interno das Turmas Recursais e Turma Regional de Uniformização

Concluídos os trabalhos da Comissão, instituída por meio da Portaria GACO nº 8, de 14 de setembro de 2020, o Desembargador Federal Coordenador dos JEFs encaminhou à Presidência a proposta de alteração do Regimento Interno das Turmas Recursais e da Turma Regional de Uniformização dos Juizados Especiais Federais da 3ª Região (Resolução CJF3R nº 3/2016, alterada parcialmente pela Resolução CJF3R nº 30/2017 - doc. SEI nº [8265802](#)).

O texto final consolidado está registrado no expediente SEI nº [0033790-11.2020.4.03.8000](#), juntamente com os demais documentos relativos aos trabalhos da comissão, inclusive as atas das onze reuniões realizadas.

A proposta de alteração regimental apresentada tem como escopo dinamizar e simplificar procedimentos, visando ao aperfeiçoamento dos trabalhos e à agilidade da prestação jurisdicional.

Nesse sentido, destacam-se as propostas relativas à admissibilidade dos recursos (pedido de uniformização e extraordinário) e às atribuições do Presidente da Turma Regional de Uniformização, adequando-se sua redação ao novo Regimento Interno da TNU e conferindo-se maior precisão técnica à ordem dos encaminhamentos possíveis. Outro ponto que merece destaque é a previsão da sistemática dos representativos de controvérsia, privilegiando-se a cultura dos precedentes, com racionalização do sistema recursal.

A proposta alinha-se a macrodesafio específico, fixado no Plano Estratégico de 2021/2026 e foco de atuação da Justiça Federal no sexênio, que estabelece o aprimoramento da gestão do acervo de ações relativas a benefícios previdenciários e assistenciais.

Em sessão realizada no dia 24 de fevereiro de 2022, o Conselho da Justiça Federal da 3ª Região aprovou a proposta de alteração, resultando na edição da Resolução CJF3R nº 80, de 25 de fevereiro de 2022, que *dispõe sobre o Regimento Interno das Turmas Recursais e da Turma Regional de Uniformização dos Juizados Especiais Federais da 3.ª Região*.

4) Criação do Fórum Interinstitucional Previdenciário da 3ª Região

A partir de sugestão da Associação de Advogados de São Paulo - AASP, iniciaram-se estudos para a implantação de um Fórum Interinstitucional Previdenciário no âmbito da 3ª Região, nos moldes daquele já existente na 4ª Região. A iniciativa pretende promover um amplo e democrático debate com vistas ao aperfeiçoamento de procedimentos e práticas adotadas nas ações previdenciárias e à otimização da prestação jurisdicional. As discussões e proposições possibilitam, ainda, aprimorar procedimentos adotados em processos administrativos pelo INSS, bem como prevenir e reduzir a litigiosidade (expediente [0041672-24.2020.4.03.8000](#)).

Para a análise de viabilidade da implantação do Fórum, foi criado um grupo que, além do Desembargador Federal Coordenador dos JEFs, contou com magistrados (das TRs, dos JEFs e de Vara Previdenciária) e advogados. Após duas reuniões, pesquisa e estudo de normativos de outras regiões, o expediente foi encaminhado à Presidência, tendo em vista que o âmbito do pedido submetido a esta Coordenadoria - debate sobre matéria previdenciária - transcendia a competência dos Juizados Especiais Federais.

Após manifestação do Juiz Federal em auxílio à Presidência e informação da Assessoria de Desenvolvimento Estratégico, foi determinada a expedição dos normativos correspondentes, o que gerou, em 16 de novembro de 2021, a edição da Resolução PRES nº 474, instituindo o Fórum Interinstitucional Previdenciário no âmbito da Justiça Federal da 3ª Região, e a Portaria PRES nº 2424, com a indicação de seus membros.

Em 1º de fevereiro de 2022, às 10h00, via Teams, foi realizada a reunião inaugural do Fórum Interinstitucional Previdenciário da 3ª Região, presidida pelo Desembargador Federal Nino Toldo, Coordenador dos JEFs e Presidente do Fórum. Nessa ocasião, foi designada para o dia 03 de março de 2022 uma reunião extraordinária para tratar exclusivamente do tema relativo ao pagamento das perícias, tendo em vista o término do prazo previsto no art. 1º, § 3º, da Lei nº 13.876/2013.

Nessa reunião extraordinária, foi decidida a edição de uma moção em apoio à aprovação do Projeto de Lei (PL) nº 4.491/2021, a ser subscrita pelos membros do Fórum, e encaminhada aos deputados federais de São Paulo e Mato Grosso do Sul (SEI [8542158](#)).

5) Reestruturação das Contadorias Judiciais da Seção Judiciária de São Paulo (SEI 0030714-13.2019.403.8000)

Projeto concluído com a edição da Resolução CJF3R, nº 66, de 16 de abril de 2021, que criou a Central Unificada de Cálculos Judiciais (CECALC) da Seção Judiciária de São Paulo, a Central de Distribuição e Protocolo (CEDIS), na capital, e a Seção de Serviços Judiciais Auxiliares, no interior e no litoral do Estado de São Paulo.

6) Consolidação e edição de atos normativos (padronização de procedimentos) e atualização da página da Coordenadoria dos Juizados Especiais Federais na intranet e internet

Projeto permanente, em continuidade àquele iniciado em 2018, com vistas à edição de normativos que compilam temas comuns. As normas editadas (Resoluções, Portarias e Recomendações) são cadastradas e disponibilizadas no Portal de Atos Normativos do Tribunal Regional Federal de 3ª Região <https://www.trf3.jus.br/atos-normativos/>, e as demais orientações, ofícios-circulares e manuais de uso interno, na intranet, na página da Coordenadoria dos Juizados Especiais e Turmas Recursais, viabilizando o amplo acesso aos usuários internos e externos.

Ainda em relação à transparência da informação, é importante registrar a constante atualização do conteúdo das páginas da Coordenadoria na intranet e internet, bem como a adequação da Carta de Serviços - documento que visa informar a sociedade sobre os serviços prestados pela Justiça Federal e formas de acesso - à Resolução CJF nº 630, de 5 de maio de 2020.

Pontualmente, cabe registrar que com a conclusão, no último dia 28/01/2022, do processo de migração dos JEFs e TRs para o Sistema PJe, cessação da utilização de sistemas eletrônicos precedentes, como o Sistema de Peticionamento Eletrônico dos JEFs – Pepweb, Sistema de Plantão Eletrônico dos JEFs, Portal de Intimações dos JEFs, e atualização e intercomunicação dos Serviços de Atermação Online, utilizados pelas partes sem advogado, e de Manifestação de Terceiros com o

PJe, esta Coordenadoria procedeu à análise, revogação de normatização e orientações antigas, bem como edição de novos atos, tudo conforme expediente SEI [0004661-92.2019.4.03.8000](#), sempre atualizando o Portal de Atos Normativos e páginas deste setor na intra e internet, como mencionado acima.

7) Treinamento – modalidade ensino à distância (SEI [0044792-46.2018.4.03.8000](#))

Como constou no relatório anterior, na esteira de treinamento presencial realizado em dezembro de 2018, iniciou-se projeto de disponibilidade de treinamento a servidores, na modalidade ensino à distância – EAD.

Havia para o ano de 2021 a previsão de oferta de uma turma de cada curso, sendo que, após o encerramento das turmas e cadastramento dos alunos no sistema SINC, os materiais dos cursos seriam permanentemente disponibilizados para consulta na plataforma Moodle.

Entretanto, com a iminência da implantação do Sistema PJe nos JEFs e TRs mencionados cursos, referentes ao Sistema Eletrônico dos JEFs - SisJEF perderam o objeto, tendo sido arquivado o expediente em epígrafe, sendo prioridade no momento treinar os Juizados e Turmas no novel sistema que utilizarão.

Assim, a prioridade será a continuidade do treinamento dos servidores no Sistema PJe, com a realização de workshops para a troca de experiências e boas práticas, nos moldes do Treinamento Prático realizado no dia 27/10/2021. Esse treinamento contou com a participação dos JEFs, da Divisão de Precatórios e servidores voluntários da 3ª Vara Federal Previdenciária e tratou da utilização do Sistema PrecWeb, que os servidores dos JEFs não estavam acostumados a utilizar para expedição dos ofícios requisitórios.

8) Grupo de Trabalho Remoto dos Juizados Especiais Federais (SEI [0032363-44.2018.4.03.8001](#) e [0045528-93.2020.4.03.8000](#))

Conforme mencionado anteriormente, o Grupo de Trabalho Remoto foi formado em decorrência da extinção da 3ª Vara Federal da Subseção Judiciária de São José do Rio Preto/SP (Portaria DFORSP nº 2/2018) com a finalidade de auxiliar às unidades administrativas e judiciais da Justiça Federal de 1º Grau em São Paulo, após treinamento presencial do SisJEF, prestou serviços aos JEFs Guarulhos e Sorocaba em até outubro de 2018 (SEI [0069370-07.2017.4.03.8001](#)), ocasião em que passou à supervisão desta Coordenadoria que o deslocou para trabalho remoto junto ao JEF São Bernardo do Campo/SP, o que perdurou até julho de 2019.

Em linhas gerais, constatou-se que a iniciativa do grupo se mostrou extremamente valiosa e eficiente, servindo de modelo de auxílio remoto, que foi utilizado pela Corregedoria Regional – CORE, que após constatar a situação do JEF Campo Grande, na realização da Correição Geral Ordinária, instituiu um **Grupo de Trabalho**, composto pelos JEFs de Barueri, Osasco, Ribeirão Preto, Santo André, Santos e São Paulo, para auxiliar a unidade na expedição de ofícios requisitórios (4.148), durante os meses de dezembro de 2020 e janeiro de 2021, tendo sido cumprida a meta estipulada.

Ainda no âmbito desse grupo, servidores e estagiários das Turmas Recursais da Seção Judiciária de Mato Grosso do Sul foram designados para prestar auxílio, à distância, ao Gabinete do JEF de Campo Grande, tendo sido prolatadas no período do mutirão, até 5/7/2021, 7.271 sentenças, não computadas aquelas em embargos de declaração.

Com base nessa experiência, o Desembargador Federal Coordenador dos JEFs determinou que a Corregedoria Regional (CORE) fosse cientificada do pleito da Juíza Federal Presidente do JEF de São Bernardo do Campo, de retorno do auxílio do Grupo de Trabalho Remoto de São José do Rio Preto/SP àquela unidade (expediente SEI [0032363-44.2018.4.03.8001](#)), consignando que, nos moldes do Grupo de Trabalho criado para auxílio ao JEF Campo Grande, a escolha da unidade a ser auxiliada remotamente deve ser coordenada com a Corregedoria, tendo em vista que a partir das Correições tem-se verificado onde há maior necessidade de apoio.

Contudo, o pedido do JEF São Bernardo do Campo perdeu seu objeto com a extinção do Grupo de Trabalho Remoto de São José do Rio Preto, tendo em vista a lotação de seus quatro últimos integrantes em outras unidades judiciárias e administrativas da SJSP (doc. 7988082) e, em virtude da transformação do juizado autônomo de Guaratinguetá em juizado adjunto à 1ª Vara Federal daquela subseção e deslocamento da Vara-Gabinete para criação da 2ª Vara-Gabinete de São Bernardo do Campo - em 01/06/2021, cf. Resolução CJF3R 65/2021 (doc. [7596556](#)), Provimento CJF3R 43/2021 (doc. [7596549](#)) e Portaria GACO 19/2021 (doc. [7631125](#)).

9) Contato Institucional com a Equipe de Trabalho Remoto em Benefício por Incapacidade desta 3ª Região (Expediente SEI [0016726-85.2020.4.03.8000](#))

Em 2021, esta Coordenadoria manteve relação institucional com a Procuradoria Federal do INSS, em especial com a Equipe de Trabalho Remoto em Benefício por Incapacidade desta 3ª Região (ETR-BI), visando expandir e padronizar a utilização do Fluxo Célere da Pauta Incapacidade e trabalhando conjuntamente no processo de migração dos JEFs e TRs para o Sistema PJe.

O *Grupo de Trabalho*, criado pela Portaria Pres. 1909/2020 (doc. SEI [5706846](#)), para definição de fluxos de tramitação nos Juizados Especiais Federais no PJe, desenhou um fluxo próprio para as ações da pauta incapacidade. Seguindo a tramitação dos feitos que utilizavam o Fluxo Célere da Pauta Incapacidade, a ETR-BI se dava por intimada dos mandados e atos que se encontravam no Portal de Intimações dos JEFs, antes da data de migração das unidades para o Sistema PJe, a fim de evitar que as intimações tivessem que ser refeitas no novo sistema.

Como a Procuradoria não tem, por enquanto, acesso aos Relatórios Gerenciais do Sistema PJe, esta Coordenadoria tem enviado mensalmente relatório das novas ações da pauta incapacidade propostas nos JEFs, bem como o relatório das perícias agendadas nessas ações para acompanhamento da ETR-BI, conforme procedimento adotado na época do SisJEF. Desenvolvida, conjuntamente, também no PJe, a ferramenta que antes era utilizada pelos JEFs, de solicitação das telas (informações referentes à parte autora) constantes nos sistema da Dataprev (SABI e CNIS), e juntada automática pelo INSS, que auxiliam no julgamento das ações da pauta incapacidade.

A ETR-BI procedeu, ainda, atendendo prontamente solicitação desta Coordenadoria, ao cadastro das contestações padrão, que agora é feito diretamente pelas procuradorias no Sistema PJe.

Ademais, auxiliou também no projeto do Laudo Estruturado Padrão do CNJ, constante no item abaixo.

10) Aperfeiçoamento do Laudo Estruturado Padrão do CNJ (exp. SEI [0013476-07.2021.4.03.8001](#))

O Juizado Especial Federal Adjunto de Lins, primeira unidade a migrar para o PJe, iniciou, com o auxílio dos peritos e da ETR-BI, a utilização do *Laudo Estruturado Padrão do CNJ*, existente no PJe para as ações da pauta incapacidade, nos termos da Portaria LINS-01V nº 45, de 05 de julho de 2021 (doc. [7833047](#)).

Ocorre que, em setembro, a Juíza Presidente do JEF Lins reuniu, via Teams, os servidores da unidade, a equipe técnica do PJe, e os peritos que atuam na subseção para apurar as inconsistências relacionadas no ofício nº 38/2021 (doc. [8097238](#)).

Conforme Informação GACO [8106815](#), em 24/09/2021 foi realizada nova reunião, na qual participaram o Juiz Federal Eurico Zecchin Maiolino, representando a Presidência do TRF3R; a Juíza Federal Caroline Scofield Amaral, Presidente do JEF Lins; a Juíza Federal Luciane Aparecida Fernandes Ramos, Coordenadora da Divisão de Perícias do JEF/SP; a Juíza Federal Gisele Bueno da Cruz, Presidente Substituta do JEF/SP; Maria Aparecida Ferreira Franco Rosa, Diretora da Divisão de Perícias do JEF/SP (a pedido desta Coordenadoria); David Panessa Baccelli, Diretor da AGES; Vítor José de Sousa, Diretor da Divisão de Atendimento e

Parametrização de Fluxos do PJe; Fabiana Farias Dias de Carvalho, Supervisora da Seção de feitos do Juizado Adjunto de Lins; Thanira Diniz Batista e Amanda Gattas Marques, servidoras do JEF/Lins; e servidoras desta Coordenadoria.

Além das inconsistências anteriormente apontadas pelo JEF Lins, os integrantes da reunião ressaltaram outras, tendo sido apresentada também manifestação da Juíza Federal Coordenadora da Divisão de Perícias do JEF São Paulo e da Diretora da divisão. Assim, esta Coordenadoria reuniu em documento único todas as observações realizadas (Laudo padronizado CNJ com anotações - doc. [8213897](#)).

O expediente administrativo foi encaminhado na íntegra aos Juízes Auxiliares da Presidência do Conselho Nacional de Justiça para análise.

11) Projeto “JEF em Casa” (Exp. SEI [00276497-73.2021.4.03.8000](#))

Trata-se de **Projeto de aplicativo para celulares JEF EM CASA**, iniciado no Laboratório da Inovação da DFOR/SP - *iJusplab*, em junho de 2020, a partir de iniciativa do JEF São Paulo e CORE. O Gabinete da Coordenadoria participou das reuniões realizadas nos dias 05 e 11/05/21 para definição dos requisitos funcionais e não funcionais do projeto, compilados no documento [7684270](#), que foi enviado a SETI para estudo e desenvolvimento, já integrado com o Sistema PJe, na época em processo de implantação nos JEFs e TRs desta Região. O projeto atende à Resolução 345/2020, do CNJ, que dispõe sobre o “Juízo 100% Digital” (https://www.cnj.jus.br/wp-content/uploads/2020/10/WEB_cartilha_Juizo_100porcento_digital_v3.pdf).

Considerando a mudança da forma de atendimento pelos **JEFs e TRs desta Região**, desde março de 2020, em virtude da impossibilidade do atendimento presencial, as formas de atendimento à distância tem se aprimorado (faleweb, chatbot, e-mail, balcão virtual), visando manter a prestação jurisdicional à parcela da população mais necessitada, maioria do público dos juizados e fundamental num momento de crise como o atual.

Assim, esta Coordenadoria apoiou a iniciativa desse novo projeto, colocando-se à disposição para auxiliar no desenvolvimento, principalmente nas regras de negócio, submetendo-o à Presidência deste Tribunal para ciência e análise, em continuidade às ações que visam o incremento das formas de atendimento e possibilitam a prestação de serviços pelos JEFs à população, sem o oneroso deslocamento físico das partes.

12) Atualização da página dos JEFs na internet (exp. SEI [00002891-59.2022.4.03.8000](#))

Com o final da migração dos JEFs para o Sistema PJe, em 28/01/2022, esta Coordenadoria abriu o expediente em epígrafe para tratar da modernização da página dos JEFs na internet (<https://jef.trf3.jus.br/>), visto que tal providência havia sido postergada, nos termos do despacho [5411615](#) (trasladado para o exp. [0006896-37.2016.4.03.8000](#)), acolhido pela Presidência deste Tribunal (cf. despacho [5799548](#)).

A página dos JEFs era alterada pela DSPE, após solicitações desta Coordenadoria, e para a modernização necessária precisaremos do auxílio da Assessoria de Comunicação - ACOM e das áreas técnicas para reformulação total da página dos JEFs na internet, a fim de adaptá-la ao padrão visual das páginas do TRF3R e da JFSP e JFMS. Além disso, as informações deverão ser atualizadas e reorganizadas com a criação de novos conteúdos voltados ao público externo e com a exclusão de informações e acessos a sistemas não mais utilizados pelos JEFs e TRs desta Região (Sistema de Peticionamento Eletrônico dos JEFs, SisJEF, Plantão Eletrônico dos JEFs e Portão de Intimações dos JEFs).

Nesse sentido, foram relacionadas as sugestões e medidas a serem tomadas inicialmente, seguindo a ordem do menu existente atualmente na página, bem como preenchido formulário de oficialização da demanda (DOD 8461098).

O expediente foi encaminhado à SETI e à ACOM para as providências cabíveis, considerando a premente necessidade de atualização da página dos JEFs na internet, em virtude da conclusão do processo de migração dos JEFs e TRs para o Sistema PJe. Além disso, os JEFs e TRs também foram consultados sobre sugestões para a página.

DADOS ESTATÍSTICOS

1) Expedição de Precatórios (PRCs) e Requisições de Pequeno Valor (RPVs)

No ano de 2021, foram expedidos pelos JEFs **4.154 precatórios - PRC** e **105.256 requisições de pequeno valor - RPV**, nas seções judiciárias de São Paulo e Mato Grosso do Sul, conforme quadro abaixo:

UF	Tipo	Quantidade	Expedida
MS	RPV	12.382	154.626.055,32
SP	RPV	92.874	1.072.168.685,90
Total RPV - 2021:		105.256	1.226.794.741,22
MS	PRC	462	51.289.736,68
SP	PRC	3.692	408.049.921,71
Total PRC - 2021:		4.154	459.339.658,39
TOTAL GERAL - 2021:		109.410	1.686.134.399,61

Comparados aos valores totais de 2020 (abaixo) registra-se uma diminuição na quantidade de RPVs expedidos em 2021 na proporção de 11,20% e um aumento na quantidade de PRCs expedidos na proporção de 0,58%:

Totais em 2020:	Quantidade:	Valores:
RPV	118.530	R\$1.276.018.265,24
PRC	4.130	R\$433.677.076,99

Salientamos, nesse item, que em 2017, em atendimento à Lei Federal n. 13.463/17, as instituições bancárias iniciaram a devolução ao erário dos valores depositados e não levantados pelas partes no prazo de 2 (dois) anos, e em 2021 foram estornados os valores abaixo relacionados:

UF	Tipo	Quantidade	Estornos:
MS	RPV	346	1.643.921,04
SP	RPV	4.257	15.836.449,81
Total RPV - 2021:		4.603	17.480.370,85
MS	PRC	10	604.098,13
SP	PRC	46	2.205.222,23
Total PRC - 2021:		56	2.809.320,36

TOTAL GERAL - 2021:	4.659	20.289.691,21
----------------------------	--------------	----------------------

Obs.: Dados fornecidos pela Divisão de Precatórios do TRF3R.

Dos valores estornados foram reincluídos os créditos abaixo discriminados em 2021:

UF	Tipo	Quantidade	Reincluídos:
MS	RPV	107	886.948,54
SP	RPV	1.766	10.275.033,54
Total RPV - 2021:		1.873	11.161.982,08
MS	PRC	5	317.318,70
SP	PRC	30	1.255.619,61
Total PRC - 2021:		35	1.572.938,31
TOTAL GERAL - 2021:		1.908	12.734.920,39

2) Movimentação processual dos Juizados

De acordo com dados estatísticos do exercício de 2021, extraídos do boletim consolidado de movimentação processual dos juizados no SisJEF (consideradas todas as classes processuais), os JEFs cíveis tiveram **442.776 processos distribuídos** e **13.112 redistribuídos de outros juizados**, além de **246.355 processos baixados** e **72.331 processos enviados às Turmas Recursais**.

Essa movimentação resultou em **641.361 processos em tramitação**, dos quais **221.390 sobrestados**, de modo que a **tramitação ajustada era de 419.971 processos**.

Importante ressaltar que os dados estatísticos totais dos JEFs, extraídos do **boletim de movimentação processual do SisJEF** (quadro abaixo), conta com a quantidade de feitos em tramitação total, sobrestados e tramitação ajustada dos JEFs, **no mês anterior à migração das unidades para o Sistema PJe em 2021**:

Fórum	DISA	DADD	DADP	DISS	REDI	DETR	MUDC	REAT	TOTE	REDS	RTUR	CBDF	MUDS	OUTS	TOTS	TRAM	SUSP	TRAA
JEF CÍVEL DE AMERICANA	5.960		1	521	471	2.112	154	1.477	10.696	50	1.918	6.020	157		24.762	16.456	9.053	7.403
JEF CÍVEL DE ANDRADINA	2.843			80	185	532	42	907	4.589		618	2.830	24		7.236	3.685	1.091	2.594
JEF CÍVEL DE ARAÇATUBA	9.463			355	22	594	16	78	10.528	81	578	2.377	16		19.351	10.301	1.466	8.835
JEF CÍVEL DE ARARAQUARA	5.703			443	35	853	76	117	7.227	191	1.188	2.216	74	3	14.383	9.554	2.262	7.292
JEF CÍVEL DE ASSIS	1.439			104	11	267	14	109	1.944	9	223	842	15		3.746	2.440	482	1.958
JEF CÍVEL DE AVARÉ	1.368			142	22	338	94	61	2.025	6	282	881	31		3.805	2.433	800	1.633
JEF CÍVEL DE BARRETOS	2.301			174	78	336	60	77	3.026	45	376	1.330	62		6.216	4.026	523	3.503
JEF CÍVEL DE BARUERI	4.173			851	46	730	90	131	6.021	21	958	3.021	117	15	11.956	7.262	1.379	5.883
JEF CÍVEL DE BAURU	5.831			843	11	856	130	188	7.859	96	844	2.585	129	2	14.854	11.175	4.195	6.980
JEF CÍVEL DE BOTUCATU	3.889			391	307	1.160	89	465	6.301	17	616	2.599	78		10.414	7.015	2.089	4.926
JEF CÍVEL DE BRAGANÇA PAULISTA	5.005			630	26	575	72	53	6.361	45	669	2.447	71		13.591	9.922	1.706	8.216
JEF CÍVEL DE CAMPINAS	21.908		484	2.006	640	2.916	229	460	28.643	363	2.973	7.073	567	1	52.248	40.909	1.8361	22.548
JEF CÍVEL DE CAMPO GRANDE	13.455		843	499	86	3.590	2.932	1.533	22.938	201	4.064	13.306	638	4	44.653	23.497	4.900	18.597
JEF CÍVEL DE CARAGUATATUBA	1.783			326	12	375	23	104	2.623	17	358	1.379	21		6.191	4.526	298	4.228
JEF CÍVEL DE CATANDUVA	3.288			147	134	551	43	81	4.244	45	566	1.242	41		7.663	5.202	842	4.360
JEF CÍVEL DE CORUMBÁ	433		13	36		40	44	7	573	2	32	158	44		236	859	28	831
JEF CÍVEL DE COXIM	746			34		142	151	8	1.081	10	255	438	151		2.080	1.275	219	1.056
JEF CÍVEL DE DOURADOS	6.124		135	123		1.750	106	1.189	9.427	79	1.118	4.549	34	1	13.919	7.970	918	7.052

JEF CÍVEL DE FRANCA	8.226		1	712	269	2.004	139	585	11.936	144	1.708	6.582	139	1	24.024	15.434	6.372	9.062
JEF CÍVEL DE GUARATINGUETÁ	2.103			327	6	248	25	55	2.764	40	216	927	25		5.474	3.364	417	2.947
JEF CÍVEL DE GUARULHOS	12.390		179	2.519	230	2.235	416	2.046	20.015	7	2.172	9.776	413	8	34.123	20.941	7.504	13.437
JEF CÍVEL DE ITAPEVA	2.738			210	12	245	108	69	3.382	21	237	945	109	5	8.555	6.790	568	6.222
JEF CÍVEL DE JALES	4.438		21	89	48	272	112	24	5.004	72	253	1.093	113		10.521	8.300	753	7.547
JEF CÍVEL DE JAÚ	2.651		1	245	5	365	16	63	3.346	18	398	1.113	14		6.704	4.702	366	4.336
JEF CÍVEL DE JUNDIAÍ	6.367			576	193	1.281	174	200	8.791	33	1.195	4.536	164		19.659	12.930	2.396	10.534
JEF CÍVEL DE LIMEIRA	4.578			505	26	646	51	246	6.052	262	645	2.376	65		13.492	10.242	2.073	8.169
JEF CÍVEL DE LINS	424			48	13	106	152	90	833	3	188	561	152		3.263	2.335	513	1.822
JEF CÍVEL DE MARÍLIA	2.325			148	70	489	231	430	3.693	7	508	1.755	273		7.048	4.448	1.760	2.688
JEF CÍVEL DE MAUÁ	3.101			391	30	851	35	232	4.640	139	687	2.410	37		7.981	4.471	1.896	2.575
JEF CÍVEL DE MOGI DAS CRUZES	4.115		298	630	157	799	86	134	6.219	1	514	1.986	76	5	16.493	13.335	2.115	11.220
JEF CÍVEL DE OSASCO	11.260		159	2.033	329	2.099	231	459	16.570	13	2.124	7.804	918	7	24.522	13.942	6.916	7.026
JEF CÍVEL DE OURINHOS	2.940			1.374	13	403	46	219	4.995	13	429	2.970	41		10.789	6.836	204	6.632
JEF CÍVEL DE PIRACICABA	6.223			500	23	1.036	42	222	8.046	230	1.063	2.511	39	1	13.505	7.820	1.802	6.018
JEF CÍVEL DE PRESIDENTE PRUDENTE	8.036			240	9	1.000	84	153	9.522	139	1.234	3.041	63		19.301	11.245	3.368	7.877
JEF CÍVEL DE REGISTRO	1.882		309	373	18	277	826	225	3.910	1	347	1.202	655	2	6.255	3.755	206	3.549
JEF CÍVEL DE RIBEIRÃO PRETO	23.195		539	1.305	1.292	3.845	1.430	3.001	34.607	654	4.919	13.900	1.118	2	55.603	33.911	15.991	17.920
JEF CÍVEL DE SANTO ANDRÉ	7.052		77	1.139	633	1.608	241	447	11.197	254	1.495	4.098	236	2	17.545	11.409	5.943	5.466
JEF CÍVEL DE SANTOS	6.940		217	687	111	1.117	230	336	9.638	532	1.254	3.663	220		15.968	10.463	3.618	6.845
JEF CÍVEL DE SÃO BERNARDO DO CAMPO	7.012		99	1.072	75	1.011	172	194	9.635	267	968	4.332	169		21.142	15.045	2.013	13.032
JEF CÍVEL DE SÃO CARLOS	4.884		7	650	504	991	240	581	7.857	8	469	3.056	231		15.873	11.856	3.471	8.385
JEF CÍVEL DE SÃO JOÃO DA BOA VISTA	5.263			265	216	440	19	347	6.550	30	495	1.902	19		11.324	7.677	2.041	5.636
JEF CÍVEL DE SÃO JOSÉ DO RIO PRETO	9.845			636	53	1.248	2.109	269	14.160	295	1.012	3.449	2.102	4	28.237	21.193	2.156	19.037
JEF CÍVEL DE SÃO JOSÉ DOS CAMPOS	6.505		290	722	32	1.034	139	232	8.954	147	1.558	3.043	139		15.875	10.111	4.774	5.337
JEF CÍVEL DE SÃO PAULO	105.341		2.383	17.093	5.674	24.839	3.166	13.064	171.560	2.875	23.485	80.549	3.138	12	235.981	129.700	67.993	61.707
JEF CÍVEL DE SÃO VICENTE	5.532		235	582	234	870	673	326	8.452	39	706	2.696	673		16.203	11.762	2.152	9.610
JEF CÍVEL DE SOROCABA	18.935		327	2.050	695	3.200	566	3.147	28.920	247	3.045	14.111	1.186		52.097	33.325	11.323	22.002
JEF CÍVEL DE TAUBATÉ	4.513		2	734	28	489	33	203	6.002	94	452	2.123	33		12.867	9.809	3.109	6.700

JEF CÍVEL DE TUPÃ	2.128			72	8	414	15	82	2.719	22	349	900	15		10.321	8.687	6.058	2.629
JEF CÍVEL DE NAVIRAÍ	1.033			30	5	151	8	19	1.246	2	128	525	4		2.653	2.016	163	1.853
JEF CÍVEL DE PONTA PORÃ	887			52	12	122	18	138	1.229		293	897	1.210		2.400	1.192		1.192
JEF CÍVEL DE TRÊS LAGOAS	1.428		1	439	3	141	20	9	2.041	3	149	230	16	2	4.353	3.808	744	3.064
Totais:	390.002		6.621	46.153	13.112	73.593	16.218	34.892	580.591	7.890	72.331	246.355	16.075	77	1.007.455	641.361	221.390	419.971

Total de Distribuídos:

442.776

A seguir, a quantidade de processos julgados nos Juizados Especiais Federais, desde a sua instalação até a migração em 2021 (dados do SisJEF até a migração de cada unidade):

Juizados	2002	2003	2004	2005	2006	2007	2008	2009	2010	2011	2012	2013	2014	2015	2016	2017	2018	2019	2020	2021	
Juizado Especial Federal Cível Americana				3.147	6.591	9.128	8.122	10.747	9.878	7.823	9.573	4.670	5.991	3.932	4.410	4.232	4.214	5.566	5.811	4.426	
Juizado Especial Federal Cível Adjunto Andradina				643	4.381	3.522	2.082	2.145	2.918	1.834	1.789	1.151	1.740	1.858	860	1.764	1.687	2.352	2.868	1.846	
Juizado Especial Federal Cível Araçatuba													1.388	1.721	1.877	2.371	6.284	2.295	2.240	2.615	
Juizado Especial Federal Cível Araraquara											1.403	3.044	2.788	2.285	2.567	2.362	10.518	2.818	3.255	2.641	
Juizado Especial Federal Cível Assis													603	756	1.009	826	2.846	975	1.189	635	
Juizado Especial Federal Cível Adjunto Avaré				865	2.315	5.329	6.311	6.164	6.629	5.487	3.253	2.008	1.878	1.560	916	1.021	2.666	1.159	1.077	747	
Juizado Especial Federal Cível Barretos														559	1.594	1.496	1.514	1.736	1.705	1.352	
Juizado Especial Federal Cível Barueri															1.666	3.008	3.320	5.504	4.918	3.184	2.565
Juizado Especial Federal Cível Bauru											4	2.137	4.225	3.326	3.229	3.144	10.622	3.245	3.242	2.386	
Juizado Especial Federal Cível Botucatu			120	2.503	3.979	4.475	4.462	7.183	5.567	4.363	6.231	5.299	3.270	1.960	2.472	2.297	4.189	2.910	2.717	1.863	
Juizado Especial Federal Cível Bragança Paulista													54	1.163	1.303	1.129	1.686	3.455	1.818	3.086	2.184
Juizado Especial Federal Cível Campinas		2.796	11.679	9.715	16.924	11.761	13.552	20.447	9.254	9.192	8.462	12.436	19.511	11.815	7.386	6.432	7.874	11.280	7.201	7.737	
Juizado Especial Federal Cível Campo Grande	152	2.583	3.451	15.009	3.342	8.285	9.124	5.269	4.979	5.207	6.361	5.150	4.310	5.592	5.819	5.700	11.866	6.973	6.796	11.247	
Juizado Especial Federal Cível Adj. Caraguatatuba				315	1.263	1.887	2.592	1.792	1.507	1.169	1.270	1.488	1.799	1.634	1.174	1.680	2.051	1.627	1.805	1.003	
Juizado Especial Federal Cível Adjunto Catanduva				1.860	3.934	4.100	3.944	5.018	4.087	5.856	4.152	3.106	1.669	1.392	1.714	1.537	1.952	2.053	1.738	1.467	
Juizado Especial Federal Adjunto de Corumbá																	22	233	175	177	
Juizado Especial Federal Adjunto de Coxim																		25	242	404	659
Juizado Especial Federal Cível Dourados											599	1.622	2.793	6.792	3.043	3.196	3.355	3.559	3.049	3.183	
Juizado Especial Federal Cível Franca				4	1.303	3.939	4.898	5.016	5.248	6.655	7.340	3.594	3.725	4.119	4.002	7.514	6.099	4.100	4.674		
Juizado Especial Federal Cível Guaratinguetá														1.009	1.762	1.470	1.175	1.348	1.657	756	
Juizado Especial Federal Cível Guarulhos														1.379	5.096	6.278	6.459	15.315	9.805	9.315	7.026

Juizado Especial Federal Cível Itapeva														178	1.181	1.465	1.258	1.677	1.409	934	
Juizado Especial Federal Cível Jales														561	362	236	637	2.213	865	1.363	970
Juizado Especial Federal Cível Jaú														452	1.599	1.346	1.674	4.798	1.973	1.673	1.335
Juizado Especial Federal Cível Jundiá			5.375	8.918	7.542	7.814	10.363	12.051	6.897	5.915	5.661	4.701	5.331	4.919	3.905	2.827	8.658	4.094	4.247	2.464	
Juizado Especial Federal Cível Limeira														278	1.489	2.320	2.434	10.308	3.159	2.569	1.728
Juizado Especial Federal Cível Adjunto Lins						3.238	4.815	5.098	5.895	2.594	1.874	2.408	2.088	1.291	1.112	1.381	1.492	1.367	1.209	551	
Juizado Especial Federal Adjunto de Marília																2	1.319	2.216	2.307	1.389	
Juizado Especial Federal Cível Mauá														1.885	3.179	2.342	5.616	3.770	2.389	1.966	
Juizado Especial Federal Cível Mogi das Cruzes				1.874	6.044	8.741	8.870	10.839	8.197	7.324	7.371	5.306	2.495	3.223	3.535	2.172	7.276	2.729	2.536	1.818	
Juizado Especial Federal Adjunto de Naviraí																5	222	832	797	393	
Juizado Especial Federal Cível Osasco			4.136	10.369	6.276	5.431	6.612	9.424	9.256	7.441	7.048	7.720	10.275	6.616	6.116	6.957	17.703	2.526	3.700	6.514	
Juizado Especial Federal Cível Ourinhos												837	1.451	1.982	1.162	3.969	4.969	6.147	3.018	4.185	3.591
Juizado Especial Federal Cível Piracicaba													757	4.580	3.869	2.669	3.588	9.027	4.310	3.485	1.993
Juizado Especial Federal Adjunto de Ponta Porã																	193	1.832	1.257	883	
Juizado Especial Federal Cível Presidente Prudente													264	2.680	3.437	3.305	4.206	8.302	13.557	10.504	2.734
Juizado Especial Federal Cível Adjunto Registro			650	2.067	1.683	2.053	2.416	2.464	3.438	2.083	1.881	1.757	1.975	856	1.212	1.301	2.017	4.690	3.742	844	
Juizado Especial Federal Cível Ribeirão Preto	1.910	13.338	27.871	16.999	19.326	13.029	13.941	12.738	12.227	12.813	14.877	13.219	11.245	10.496	11.080	17.768	4.101	3.341	10.627		
Juizado Especial Federal Cível Santo André				1.678	6.309	8.315	10.529	8.442	8.468	6.305	6.087	8.823	6.378	4.842	4.127	17.149	6.457	4.525	3.301		
Juizado Especial Federal Cível Santos			4.959	9.159	12.604	11.829	9.529	9.512	9.684	7.131	6.334	5.431	5.098	4.681	3.479	9.005	9.929	2.647	3.420		
Juizado Especial Federal Cível S.bernardo do Campo														2.204	5.327	5.315	6.056	18.176	2.415	2.934	2.910
Juizado Especial Federal Cível São Carlos			364	1.381	2.054	3.053	3.668	3.780	2.752	2.732	3.349	4.842	2.854	2.612	2.273	8.636	7.840	4.576	2.123		
Juizado Especial Federal Cível S.João da Boa Vista														59	1.338	1.725	2.096	4.194	4.038	1.571	
Juizado Especial Federal Cível S.José do Rio Preto											1	2.303	2.601	3.841	3.185	2.722	9.791	51.560	49.404	3.155	
Juizado Especial Federal Cível S.José dos Campos												920	4.272	4.850	4.265	3.780	7.956	4.759	3.723	3.425	
Juizado Especial Federal Cível São Paulo	6.013	66.839	433.683	301.281	168.770	191.887	52.103	52.105	92.172	97.226	68.268	70.202	63.382	55.256	53.069	53.582	104.830	13.298	10.722	50.967	
Juizado Especial Federal Cível São Vicente										299	2.521	4.186	4.611	4.307	3.643	2.948	7.177	3.020	2.625	2.600	
Juizado Especial Federal Cível Sorocaba			2.618	12.037	13.994	17.283	13.712	10.405	9.184	8.728	8.899	9.688	5.200	5.880	6.744	24.479	1.254	1.324	8.267		
Juizado Especial Federal Cível Taubaté													1.480	2.022	3.486	2.588	4.939	709	383	1.470	
Juizado Especial Federal Adjunto de Três Lagoas																1	255	775	565	525	

Juizado Especial Federal Cível Adjunto Tupa																				189	989	937	1.052	1.222	542	453	882	
TOTAL DE JULGADOS:	6.165	74.128	472.432	394.378	274.302	323.241	192.816	207.023	220.567	211.376	182.923	191.026	212.099	197.328	192.102	193.130	424.898	245.965	212.572	186.539								
Total - Geral:	4.615.010																											

O gráfico abaixo demonstra a quantidade de processos julgados e registrados na planilha acima:

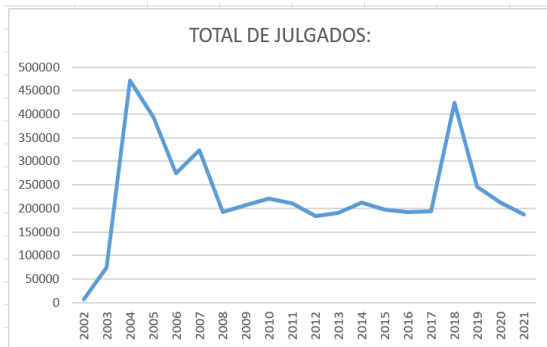

É importante destacar que a expressiva quantidade de feitos julgados em 2018 se deu em virtude da reativação de mais de 200.000 processos, que estavam sobrestados por força do Tema STJ 731 (substituição da TR como índice de correção monetária dos saldos das contas vinculadas ao FGTS), após o julgamento do REsp 1614874/SC, em 11.04.2018. Em relação aos números de 2021, a queda no número de processos julgados nos JEFs é reflexo direto da manutenção da restrição ao atendimento presencial como medida de enfrentamento da pandemia, em especial do cancelamento de audiências e perícias.

Consignamos que em face da recente conclusão da migração dos JEFs para o Sistema PJe, os dados estatísticos estão sendo analisados, consolidados e validados pela **Divisão de Estatística do TRF3R** que nos forneceu os seguintes números compilados (**SisJEF + PJe**), referentes aos JEFs no ano de 2021:

1) Distribuídos - JEFs - 2021:

Distribuídos - JEF	Ano/Mês												
	2021/01	2021/02	2021/03	2021/04	2021/05	2021/06	2021/07	2021/08	2021/09	2021/10	2021/11	2021/12	
MS	997	1.578	2.352	2.019	3.110	2.667	3.666	3.420	2.612	2.231	2.157	1.647	
Subseção Judiciária de Campo Grande	474	851	1.332	1.136	1.661	1.598	1.889	1.889	1.619	1.278	1.247	886	
01ª VARA-GABINETE DO JUIZADO ESPECIAL FEDERAL DE CAMPO GRANDE	474	851	1.332	1.136	1.661	1.598	1.889	1.889	1.619	1.278	1.247	886	
Subseção Judiciária de Corumbá	17	34	48	33	30	51	32	50	43	41	38	53	
01ª VARA FEDERAL DE CORUMBÁ COM JUIZADO ESPECIAL FEDERAL CÍVEL E CRIMINAL ADJUNTO	17	34	48	33	30	51	32	50	43	41	38	53	
Subseção Judiciária de Coxim	35	45	57	39	102	88	118	116	78	49	54	32	
01ª VARA FEDERAL DE COXIM COM JUIZADO ESPECIAL FEDERAL CÍVEL E CRIMINAL ADJUNTO	35	45	57	39	102	88	118	116	78	49	54	32	
Subseção Judiciária de Dourados	292	443	668	530	827	349	1.168	710	498	526	442	369	
01ª VARA-GABINETE DO JUIZADO ESPECIAL FEDERAL DE DOURADOS	292	443	668	530	827	349	1.168	710	498	526	442	369	
Subseção Judiciária de Naviraí	46	57	73	103	169	145	86	114	94	111	130	119	
01ª VARA FEDERAL DE NAVIRAÍ COM JUIZADO ESPECIAL FEDERAL CÍVEL E CRIMINAL ADJUNTO	46	57	73	103	169	145	86	114	94	111	130	119	
Subseção Judiciária de Ponta Porã	58	65	85	64	105	111	112	339	80	86	90	93	
02ª VARA FEDERAL DE PONTA PORÃ COM JUIZADO ESPECIAL FEDERAL CÍVEL E CRIMINAL ADJUNTO	58	65	85	64	105	111	112	339	80	86	90	93	
Subseção Judiciária de Três Lagoas	75	83	89	114	216	325	261	202	200	140	156	95	
01ª VARA FEDERAL DE TRÊS LAGOAS COM JUIZADO ESPECIAL FEDERAL CÍVEL E CRIMINAL ADJUNTO	75	83	89	114	216	325	261	202	200	140	156	95	
SP	17.687	20.624	24.394	22.104	65.592	64.301	55.543	72.334	57.921	49.506	34.891	28.20	
Subseção Judiciária de Americana	359	286	512	474	1.239	932	957	1.359	838	674	854	512	
01ª VARA-GABINETE DO JUIZADO ESPECIAL FEDERAL DE AMERICANA	359	286	512	474	1.239	932	957	1.359	838	674	854	512	
Subseção Judiciária de Andradina	227	303	306	356	617	596	386	505	465	356	313	225	
01ª VARA FEDERAL DE ANDRADINA COM JUIZADO ESPECIAL FEDERAL CÍVEL E CRIMINAL ADJUNTO	227	303	306	356	617	596	386	505	465	356	313	225	
Subseção Judiciária de Araçatuba	275	459	996	680	471	464	149	6.749	1.114	1.022	789	648	
01ª VARA-GABINETE DO JUIZADO ESPECIAL FEDERAL DE	275	459	996	680	471	464	149	6.749	1.114	1.022	789	648	

ARAÇATUBA												
Subseção Judiciária de Araraquara	512	420	401	403	890	1.042	1.158	1.417	863	754	484	401
01ª VARA-GABINETE DO JUIZADO ESPECIAL FEDERAL DE ARARAQUARA	512	420	401	403	890	1.042	1.158	1.417	863	754	484	401
Subseção Judiciária de Assis	110	128	124	135	392	334	324	349	239	242	195	152
01ª VARA FEDERAL DE ASSIS COM JUIZADO ESPECIAL FEDERAL CÍVEL E CRIMINAL ADJUNTO	110	128	124	135	392	334	324	349	239	242	195	152
Subseção Judiciária de Avaré	77	113	97	116	400	292	285	259	207	244	133	148
01ª VARA FEDERAL DE AVARÉ COM JUIZADO ESPECIAL FEDERAL CÍVEL E CRIMINAL ADJUNTO	77	113	97	116	400	292	285	259	207	244	133	148
Subseção Judiciária de Barretos	205	174	285	188	600	527	530	428	385	344	269	287
01ª VARA FEDERAL DE BARRETOS COM JUIZADO ESPECIAL FEDERAL CÍVEL E CRIMINAL ADJUNTO	205	174	285	188	600	527	530	428	385	344	269	287
Subseção Judiciária de Barueri	316	319	350	307	861	1.045	612	1.455	738	561	436	413
01ª VARA-GABINETE DO JUIZADO ESPECIAL FEDERAL DE BARUERI	316	319	350	307	861	1.045	612	1.455	738	561	436	413
Subseção Judiciária de Bauru	245	295	374	433	1.617	1.546	1.150	894	591	684	540	477
01ª VARA-GABINETE DO JUIZADO ESPECIAL FEDERAL DE BAURU	245	295	374	433	1.617	1.546	1.150	894	591	684	540	477
Subseção Judiciária de Botucatu	184	209	402	357	804	669	692	625	562	534	348	297
01ª VARA-GABINETE DO JUIZADO ESPECIAL FEDERAL DE BOTUCATU	184	209	402	357	804	669	692	625	562	534	348	297
Subseção Judiciária de Bragança Paulista	246	512	442	352	1.426	1.010	863	1.009	738	594	499	430
01ª VARA-GABINETE DO JUIZADO ESPECIAL FEDERAL DE BRAGANÇA PAULISTA	246	512	442	352	1.426	1.010	863	1.009	738	594	499	430
Subseção Judiciária de Campinas	897	1.216	1.148	917	2.137	2.949	1.897	3.564	3.572	3.209	1.924	1.560
01ª VARA-GABINETE DO JUIZADO ESPECIAL FEDERAL DE CAMPINAS	449	614	573	455	1.069	1.472	950	1.783	1.778	1.605	970	775
02ª VARA-GABINETE DO JUIZADO ESPECIAL FEDERAL DE CAMPINAS	448	602	575	462	1.068	1.477	947	1.781	1.794	1.604	954	785
Subseção Judiciária de Caragatatuba	73	136	154	150	488	448	505	469	276	250	171	180
01ª VARA FEDERAL DE CARAGUATATUBA COM JUIZADO ESPECIAL FEDERAL CÍVEL E CRIMINAL ADJUNTO	73	136	154	150	488	448	505	469	276	250	171	180
Subseção Judiciária de Catanduva	219	227	279	194	608	686	653	903	656	455	329	412
01ª VARA FEDERAL DE CATANDUVA COM JUIZADO ESPECIAL FEDERAL CÍVEL E CRIMINAL ADJUNTO	219	227	279	194	608	686	653	903	656	455	329	412
Subseção Judiciária de Franca	338	433	598	504	1.722	1.540	1.585	1.000	1.381	788	672	648
01ª VARA-GABINETE DO JUIZADO ESPECIAL FEDERAL DE FRANCA	338	433	598	504	1.722	1.540	1.585	1.000	1.381	788	672	648
Subseção Judiciária de Guaratinguetá	80	161	197	149	755	118	970	316	284	288	219	178
01ª VARA FEDERAL DE GUARATINGUETÁ COM JUIZADO ESPECIAL FEDERAL CÍVEL E CRIMINAL ADJUNTO	80	161	197	149	755	118	970	316	284	288	219	178
Subseção Judiciária de Guarulhos	741	732	720	832	3.236	3.007	2.456	2.273	1.759	1.429	1.384	1.226
01ª VARA-GABINETE DO JUIZADO ESPECIAL FEDERAL DE GUARULHOS	368	367	355	415	1.621	1.496	1.231	1.133	872	718	698	613
02ª VARA-GABINETE DO JUIZADO ESPECIAL FEDERAL DE GUARULHOS	373	365	365	417	1.615	1.511	1.225	1.140	887	711	686	613
Subseção Judiciária de Itapeva	293	255	288	291	637	587	607	441	352	379	285	271
01ª VARA FEDERAL DE ITAPEVA COM JUIZADO ESPECIAL FEDERAL CÍVEL E CRIMINAL ADJUNTO	293	255	288	291	637	587	607	441	352	379	285	271
Subseção Judiciária de Jales	226	310	395	401	808	1.286	1.122	661	819	525	475	441
01ª VARA FEDERAL DE JALES COM JUIZADO ESPECIAL FEDERAL CÍVEL E CRIMINAL ADJUNTO	226	310	395	401	808	1.286	1.122	661	819	525	475	441
Subseção Judiciária de Jaú	169	212	232	240	851	664	527	476	437	298	215	343
01ª VARA FEDERAL DE JAÚ COM JUIZADO ESPECIAL FEDERAL CÍVEL E CRIMINAL ADJUNTO	169	212	232	240	851	664	527	476	437	298	215	343
Subseção Judiciária de Jundiá	253	327	369	230	570	515	484	606	2.772	1.306	469	446
02ª VARA-GABINETE DO JUIZADO ESPECIAL FEDERAL DE JUNDIAÍ	253	327	369	230	570	515	484	606	2.772	1.306	469	446
Subseção Judiciária de Limeira	270	335	433	353	1.286	1.184	826	693	578	592	440	442
02ª VARA FEDERAL DE LIMEIRA COM JUIZADO ESPECIAL FEDERAL CÍVEL E CRIMINAL ADJUNTO	270	335	433	353	1.286	1.184	826	693	578	592	440	442
Subseção Judiciária de Lins	143	113	149	163	420	336	346	352	299	274	249	228
01ª VARA FEDERAL DE LINS COM JUIZADO ESPECIAL FEDERAL CÍVEL E CRIMINAL ADJUNTO	143	113	149	163	420	336	346	352	299	274	249	228
Subseção Judiciária de Marília	214	209	338	251	680	702	521	460	411	350	222	319
01ª VARA FEDERAL DE MARÍLIA COM JUIZADO ESPECIAL FEDERAL CÍVEL E CRIMINAL ADJUNTO	72	69	113	87	218	237	171	152	139	123	72	83
02ª VARA FEDERAL DE MARÍLIA COM JUIZADO ESPECIAL FEDERAL CÍVEL E CRIMINAL ADJUNTO	74	68	114	85	232	231	173	152	135	116	79	119
03ª VARA FEDERAL DE MARÍLIA COM JUIZADO ESPECIAL	68	72	111	79	230	234	177	156	137	111	71	117

FEDERAL CÍVEL E CRIMINAL ADJUNTO												
Subseção Judiciária de Mauá	150	196	241	201	870	833	617	529	422	376	304	321
01ª VARA-GABINETE DO JUIZADO ESPECIAL FEDERAL DE MAUÁ	150	196	241	201	870	833	617	529	422	376	304	321
Subseção Judiciária de Mogi das Cruzes	206	266	320	231	1.111	1.108	713	545	605	408	469	714
02ª VARA GABINETE DO JUIZADO ESPECIAL FEDERAL DE MOGI DAS CRUZES	206	266	320	231	1.111	1.108	713	545	605	408	469	714
Subseção Judiciária de Osasco	525	604	680	623	2.168	2.424	2.068	1.720	1.625	1.278	924	904
01ª VARA-GABINETE DO JUIZADO ESPECIAL FEDERAL DE OSASCO	261	308	343	308	1.074	1.214	1.036	861	807	642	462	450
02ª VARA-GABINETE DO JUIZADO ESPECIAL FEDERAL DE OSASCO	264	296	337	315	1.094	1.210	1.032	859	818	636	462	454
Subseção Judiciária de Ourinhos	309	351	449	396	993	802	601	582	541	471	305	271
01ª VARA-GABINETE DO JUIZADO ESPECIAL FEDERAL DE OURINHOS	309	351	449	396	993	802	601	582	541	471	305	271
Subseção Judiciária de Piracicaba	335	389	418	448	1.162	923	770	2.354	778	781	644	549
01ª VARA-GABINETE DO JUIZADO ESPECIAL FEDERAL DE PIRACICABA	335	389	418	448	1.162	923	770	2.354	778	781	644	549
Subseção Judiciária de Presidente Prudente	375	168	712	373	1.293	381	1.229	3.829	1.211	967	572	717
01ª VARA-GABINETE DO JUIZADO ESPECIAL FEDERAL DE PRESIDENTE PRUDENTE	375	168	712	373	1.293	381	1.229	3.829	1.211	967	572	717
Subseção Judiciária de Registro	170	210	196	196	581	655	445	347	343	242	188	161
01ª VARA FEDERAL DE REGISTRO COM JUIZADO ESPECIAL FEDERAL CÍVEL E CRIMINAL ADJUNTO	170	210	196	196	581	655	445	347	343	242	188	161
Subseção Judiciária de Ribeirão Preto	1.021	1.215	1.471	1.295	3.188	2.368	2.883	5.012	3.156	2.115	1.987	1.505
01ª VARA-GABINETE DO JUIZADO ESPECIAL FEDERAL DE RIBEIRÃO PRETO	510	618	731	652	1.597	1.190	1.444	2.501	1.580	1.057	993	749
02ª VARA-GABINETE DO JUIZADO ESPECIAL FEDERAL DE RIBEIRÃO PRETO	511	597	740	643	1.591	1.178	1.439	2.511	1.576	1.058	994	756
Subseção Judiciária de S.J.Rio Preto	434	484	534	513	2.514	2.257	1.739	1.815	1.291	1.238	862	751
01ª VARA-GABINETE DO JUIZADO ESPECIAL FEDERAL DE SÃO JOSÉ DO RIO PRETO	434	484	534	513	2.514	2.257	1.739	1.815	1.291	1.238	862	751
Subseção Judiciária de Santo André	258	316	378	381	2.124	1.517	1.206	1.118	880	649	619	478
01ª VARA-GABINETE DO JUIZADO ESPECIAL FEDERAL DE SANTO ANDRÉ	258	316	378	381	2.124	1.517	1.206	1.118	880	649	619	478
Subseção Judiciária de Santos	278	358	414	304	737	2.152	941	1.338	902	679	433	488
01ª VARA-GABINETE DO JUIZADO ESPECIAL FEDERAL DE SANTOS	278	358	414	304	737	2.152	941	1.338	902	679	433	488
Subseção Judiciária de São Bernardo do Campo	386	492	554	520	2.363	1.700	1.529	1.237	953	861	758	739
01ª VARA-GABINETE DO JUIZADO ESPECIAL FEDERAL DE SÃO BERNARDO DO CAMPO	386	492	554	520	2.363	829	755	492	309	265	209	199
2ª VARA-GABINETE DO JUIZADO ESPECIAL FEDERAL DE SÃO BERNARDO DO CAMPO						871	774	745	644	596	549	540
Subseção Judiciária de São Carlos	243	335	440	380	679	1.057	513	1.558	705	440	401	390
01ª VARA-GABINETE DO JUIZADO ESPECIAL FEDERAL DE SÃO CARLOS	243	335	440	380	679	1.057	513	1.558	705	440	401	390
Subseção Judiciária de São João da Boa Vista	308	341	394	345	1.236	1.762	1.349	1.128	907	806	577	457
01ª VARA FEDERAL DE SÃO JOÃO DA BOA VISTA COM JUIZADO ESPECIAL FEDERAL CÍVEL E CRIMINAL ADJUNTO	308	341	394	345	1.236	1.762	1.349	1.128	907	806	577	457
Subseção Judiciária de São José dos Campos	428	432	455	449	1.773	1.660	1.096	1.282	835	701	775	556
01ª VARA-GABINETE DO JUIZADO ESPECIAL FEDERAL DE SÃO JOSÉ DOS CAMPOS	428	432	455	449	1.773	1.660	1.096	1.282	835	701	775	556
Subseção Judiciária de São Paulo - JEF	4.163	4.604	4.923	4.918	12.014	14.082	13.226	15.729	18.341	17.903	10.897	6.164
01ª VARA-GABINETE DO JUIZADO ESPECIAL FEDERAL DE SÃO PAULO	301	333	339	363	848	1.005	953	1.123	1.316	1.282	782	449
02ª VARA-GABINETE DO JUIZADO ESPECIAL FEDERAL DE SÃO PAULO	297	326	353	348	850	1.010	945	1.115	1.318	1.274	781	435
03ª VARA-GABINETE DO JUIZADO ESPECIAL FEDERAL DE SÃO PAULO	304	335	355	339	854	999	952	1.120	1.308	1.272	786	446
04ª VARA-GABINETE DO JUIZADO ESPECIAL FEDERAL DE SÃO PAULO	294	321	358	354	860	1.012	941	1.115	1.315	1.274	776	439
05ª VARA-GABINETE DO JUIZADO ESPECIAL FEDERAL DE SÃO PAULO	298	324	356	346	861	1.013	950	1.120	1.299	1.289	777	438
06ª VARA-GABINETE DO JUIZADO ESPECIAL FEDERAL DE SÃO PAULO	292	330	360	347	853	1.009	949	1.118	1.306	1.273	782	438
07ª VARA-GABINETE DO JUIZADO ESPECIAL FEDERAL DE SÃO PAULO	294	331	353	353	859	1.010	935	1.120	1.315	1.281	781	446
08ª VARA-GABINETE DO JUIZADO ESPECIAL FEDERAL DE SÃO PAULO	290	336	342	353	864	1.001	936	1.129	1.310	1.267	777	444
09ª VARA-GABINETE DO JUIZADO ESPECIAL FEDERAL DE SÃO PAULO	294	332	340	349	860	999	948	1.125	1.314	1.279	784	438

10ª VARA-GABINETE DO JUIZADO ESPECIAL FEDERAL DE SÃO PAULO	293	325	366	345	868	1.003	947	1.126	1.310	1.281	768	444
11ª VARA-GABINETE DO JUIZADO ESPECIAL FEDERAL DE SÃO PAULO	290	331	351	361	855	1.006	937	1.130	1.308	1.288	767	434
12ª VARA-GABINETE DO JUIZADO ESPECIAL FEDERAL DE SÃO PAULO	313	321	346	358	867	1.004	951	1.131	1.304	1.284	776	437
13ª VARA-GABINETE DO JUIZADO ESPECIAL FEDERAL DE SÃO PAULO	306	327	357	351	859	1.012	936	1.127	1.317	1.273	772	444
14ª VARA-GABINETE DO JUIZADO ESPECIAL FEDERAL DE SÃO PAULO	297	332	347	351	856	999	946	1.130	1.301	1.286	788	432
Subseção Judiciária de São Vicente	368	305	409	330	1.661	1.085	891	899	859	545	444	457
01ª VARA-GABINETE DO JUIZADO ESPECIAL FEDERAL DE SÃO VICENTE	368	305	409	330	1.661	1.085	891	899	859	545	444	457
Subseção Judiciária de Sorocaba	731	1.171	1.314	1.224	3.928	3.115	2.850	2.688	2.243	2.004	1.243	1.267
01ª VARA-GABINETE DO JUIZADO ESPECIAL FEDERAL DE SOROCABA	372	580	659	615	1.966	1.563	1.429	1.351	1.116	1.000	622	638
02ª VARA-GABINETE DO JUIZADO ESPECIAL FEDERAL DE SOROCABA	359	591	655	609	1.962	1.552	1.421	1.337	1.127	1.004	621	629
Subseção Judiciária de Taubaté	173	319	271	278	1.128	1.500	855	935	600	612	346	400
01ª VARA-GABINETE DO JUIZADO ESPECIAL FEDERAL DE TAUBATÉ	173	319	271	278	1.128	1.500	855	935	600	612	346	400
Subseção Judiciária de Tupã	154	184	232	223	554	441	417	426	388	278	229	232
01ª VARA FEDERAL DE TUPÃ COM JUIZADO ESPECIAL FEDERAL CÍVEL E CRIMINAL ADJUNTO	154	184	232	223	554	441	417	426	388	278	229	232
Total Geral	18.684	22.202	26.746	24.123	68.702	66.968	59.209	75.754	60.533	51.737	37.048	29.85

2) Julgados - JEFs - 2021:

Julgados - JEF	Ano/Mês											
	2021/01	2021/02	2021/03	2021/04	2021/05	2021/06	2021/07	2021/08	2021/09	2021/10	2021/11	
MS	1.051	1.627	2.011	1.907	2.263	2.623	2.095	1.611	1.967	1.664	1.101	
Subseção Judiciária de Campo Grande	526	933	1.355	1.147	1.793	1.987	1.186	1.090	1.052	972	316	
01ª VARA-GABINETE DO JUIZADO ESPECIAL FEDERAL DE CAMPO GRANDE	526	933	1.355	1.147	1.793	1.987	1.186	1.090	1.052	972	316	
Subseção Judiciária de Coxim	80	73	45	27	31	57	47	39	291	150	83	
01ª VARA FEDERAL DE COXIM COM JUIZADO ESPECIAL FEDERAL CÍVEL E CRIMINAL ADJUNTO	80	73	45	27	31	57	47	39	291	150	83	
Subseção Judiciária de Dourados	186	430	472	504	230	314	666	270	341	312	518	
01ª VARA-GABINETE DO JUIZADO ESPECIAL FEDERAL DE DOURADOS	186	430	472	504	230	314	666	270	341	312	517	
CENTRAL REGIONAL DE CONCILIAÇÃO DE DOURADOS												1
Subseção Judiciária de Naviraí	18	15	21	40	58	6	21	8	84	132	17	
01ª VARA FEDERAL DE NAVIRAÍ COM JUIZADO ESPECIAL FEDERAL CÍVEL E CRIMINAL ADJUNTO	18	15	21	40	58	6	21	8	84	132	17	
Subseção Judiciária de Ponta Porã	200	150	92	129	110	154	148	127	108	31	149	
02ª VARA FEDERAL DE PONTA PORÃ COM JUIZADO ESPECIAL FEDERAL CÍVEL E CRIMINAL ADJUNTO	200	150	92	129	110	154	148	127	108	31	149	
Subseção Judiciária de Três Lagoas	41	26	26	60	41	105	27	77	91	67	18	
01ª VARA FEDERAL DE TRÊS LAGOAS COM JUIZADO ESPECIAL FEDERAL CÍVEL E CRIMINAL ADJUNTO	41	26	26	60	41	105	27	77	91	67	18	
SP	17.237	26.102	28.863	25.090	25.674	27.387	25.158	25.698	21.442	18.623	18.582	
Subseção Judiciária de Americana	445	521	714	658	676	902	586	914	238	386	343	
01ª VARA-GABINETE DO JUIZADO ESPECIAL FEDERAL DE AMERICANA	445	521	714	658	676	902	586	914	238	338	295	
CENTRAL DE CONCILIAÇÃO DE AMERICANA										48	48	
Subseção Judiciária de Andradina	155	311	278	334	378	232	217	98	146	216	175	
01ª VARA FEDERAL DE ANDRADINA COM JUIZADO ESPECIAL FEDERAL CÍVEL E CRIMINAL ADJUNTO	155	311	278	334	378	232	217	98	146	216	175	
Subseção Judiciária de Araçatuba	251	510	558	471	482	387	439	207	171	150	326	
01ª VARA-GABINETE DO JUIZADO ESPECIAL FEDERAL DE ARAÇATUBA	251	510	558	471	482	387	439	207	125	127	249	
CENTRAL DE CONCILIAÇÃO DE ARAÇATUBA									46	23	77	
Subseção Judiciária de Araraquara	273	387	502	276	321	260	302	299	188	436	421	
01ª VARA-GABINETE DO JUIZADO ESPECIAL FEDERAL DE ARARAQUARA	273	387	502	276	321	260	302	299	188	436	409	
CENTRAL DE CONCILIAÇÃO DE ARARAQUARA											12	
Subseção Judiciária de Assis	55	93	157	96	88	115	72	63	93	121	61	
01ª VARA FEDERAL DE ASSIS COM JUIZADO ESPECIAL FEDERAL CÍVEL E CRIMINAL ADJUNTO	55	93	157	96	88	115	72	63	93	121	61	
Subseção Judiciária de Avaré	147	204	197	152	126	165	179	162	165	173	127	

01ª VARA FEDERAL DE AVARÉ COM JUIZADO ESPECIAL FEDERAL CÍVEL E CRIMINAL ADJUNTO	147	204	197	152	126	165	179	162	165	173	127
Subseção Judiciária de Barretos	198	217	510	150	163	284	310	212	233	280	170
01ª VARA FEDERAL DE BARRETOS COM JUIZADO ESPECIAL FEDERAL CÍVEL E CRIMINAL ADJUNTO	198	217	510	150	163	284	310	212	233	280	170
Subseção Judiciária de Barueri	359	488	467	575	757	365	357	343	238	352	230
01ª VARA-GABINETE DO JUIZADO ESPECIAL FEDERAL DE BARUERI	359	488	467	575	757	365	357	339	238	352	208
CENTRAL DE CONCILIAÇÃO DE BARUERI								4			22
Subseção Judiciária de Bauru	270	456	692	283	479	574	317	654	130	169	368
01ª VARA-GABINETE DO JUIZADO ESPECIAL FEDERAL DE BAURU	270	456	692	283	479	574	317	654	130	169	353
CENTRAL DE CONCILIAÇÃO DE BAURU											15
Subseção Judiciária de Botucatu	290	291	333	54	218	304	503	303	314	50	155
01ª VARA-GABINETE DO JUIZADO ESPECIAL FEDERAL DE BOTUCATU	290	291	333	54	218	304	503	303	314	50	132
CENTRAL DE CONCILIAÇÃO DE BOTUCATU											23
Subseção Judiciária de Bragança Paulista	319	345	407	582	449	495	233	423	356	371	228
01ª VARA-GABINETE DO JUIZADO ESPECIAL FEDERAL DE BRAGANÇA PAULISTA	319	345	407	582	449	495	233	423	345	368	188
CENTRAL DE CONCILIAÇÃO DE BRAGANÇA PAULISTA									11	3	40
Subseção Judiciária de Campinas	341	1.067	1.819	1.062	1.050	850	523	725	1.022	902	653
01ª VARA-GABINETE DO JUIZADO ESPECIAL FEDERAL DE CAMPINAS	164	550	551	687	497	417	206	343	491	398	323
02ª VARA-GABINETE DO JUIZADO ESPECIAL FEDERAL DE CAMPINAS	177	517	1.268	375	553	433	317	382	531	504	330
Subseção Judiciária de Caragatatuba	81	160	212	128	180	215	91	27	104	133	152
01ª VARA FEDERAL DE CARAGUATATUBA COM JUIZADO ESPECIAL FEDERAL CÍVEL E CRIMINAL ADJUNTO	81	160	212	128	180	215	91	27	104	133	152
Subseção Judiciária de Catanduva	262	291	263	279	217	227	163	318	136	173	96
01ª VARA FEDERAL DE CATANDUVA COM JUIZADO ESPECIAL FEDERAL CÍVEL E CRIMINAL ADJUNTO	262	291	263	279	217	227	163	318	136	173	96
Subseção Judiciária de Franca	473	484	950	430	649	529	609	371	556	284	249
01ª VARA-GABINETE DO JUIZADO ESPECIAL FEDERAL DE FRANCA	473	484	950	430	649	529	609	371	556	284	244
CENTRAL DE CONCILIAÇÃO DE FRANCA											5
Subseção Judiciária de Guaratinguetá	195	247	224	169	165	84	150	124	169	170	83
01ª VARA FEDERAL DE GUARATINGUETÁ COM JUIZADO ESPECIAL FEDERAL CÍVEL E CRIMINAL ADJUNTO	195	247	224	169	165	84	150	123	168	169	82
CENTRAL DE CONCILIAÇÃO DE GUARATINGUETÁ								1	1	1	1
Subseção Judiciária de Guarulhos	741	1.058	1.256	1.348	910	1.130	1.502	1.279	518	535	777
01ª VARA-GABINETE DO JUIZADO ESPECIAL FEDERAL DE GUARULHOS	534	568	673	794	510	671	815	731	293	343	415
02ª VARA-GABINETE DO JUIZADO ESPECIAL FEDERAL DE GUARULHOS	207	490	583	554	400	459	687	548	225	192	354
CENTRAL DE CONCILIAÇÃO DE GUARULHOS											8
Subseção Judiciária de Itapeva	56	83	129	212	165	283	118	116	147	195	287
01ª VARA FEDERAL DE ITAPEVA COM JUIZADO ESPECIAL FEDERAL CÍVEL E CRIMINAL ADJUNTO	56	83	129	212	165	283	118	110	124	188	272
CENTRAL DE CONCILIAÇÃO DE ITAPEVA								6	23	7	15
Subseção Judiciária de Jales	188	168	121	189	144	209	183	27	253	150	146
01ª VARA FEDERAL DE JALES COM JUIZADO ESPECIAL FEDERAL CÍVEL E CRIMINAL ADJUNTO	188	168	121	189	144	209	183	27	253	150	146
Subseção Judiciária de Jaú	206	288	263	276	306	207	322	142	151	143	228
01ª VARA FEDERAL DE JAÚ COM JUIZADO ESPECIAL FEDERAL CÍVEL E CRIMINAL ADJUNTO	206	288	263	276	306	207	322	142	151	143	228
Subseção Judiciária de Jundiá	148	202	461	439	260	291	263	384	233	142	170
02ª VARA-GABINETE DO JUIZADO ESPECIAL FEDERAL DE JUNDIAÍ	148	202	461	439	260	291	263	384	233	142	163
CENTRAL DE CONCILIAÇÃO DE JUNDIAÍ											7
Subseção Judiciária de Limeira	290	356	236	406	297	350	210	157	84	172	100
02ª VARA FEDERAL DE LIMEIRA COM JUIZADO ESPECIAL FEDERAL CÍVEL E CRIMINAL ADJUNTO	290	356	236	406	297	350	210	157	84	172	100
CENTRAL DE CONCILIAÇÃO DE LIMEIRA											
Subseção Judiciária de Lins	232	227	300	234	213	312	249	260	115	167	270
01ª VARA FEDERAL DE LINS COM JUIZADO ESPECIAL FEDERAL CÍVEL E CRIMINAL ADJUNTO	232	227	300	234	213	312	249	260	115	167	270
Subseção Judiciária de Marília	248	290	300	195	236	200	196	367	279	269	308
01ª VARA FEDERAL DE MARÍLIA COM JUIZADO ESPECIAL FEDERAL CÍVEL E CRIMINAL ADJUNTO	66	84	115	76	82	75	67	113	83	79	58
02ª VARA FEDERAL DE MARÍLIA COM JUIZADO ESPECIAL	78	128	95	37	80	71	49	124	101	124	159

FEDERAL CÍVEL E CRIMINAL ADJUNTO												
03ª VARA FEDERAL DE MARÍLIA COM JUIZADO ESPECIAL FEDERAL CÍVEL E CRIMINAL ADJUNTO	104	78	90	82	74	54	77	129	86	58	91	
CENTRAL DE CONCILIAÇÃO DE MARÍLIA							3	1	9	8		
Subseção Judiciária de Mauá	238	394	352	391	339	354	536	233	243	170	204	
01ª VARA-GABINETE DO JUIZADO ESPECIAL FEDERAL DE MAUÁ	238	394	352	391	339	354	536	233	243	170	204	
Subseção Judiciária de Mogi das Cruzes	178	236	262	161	194	354	681	351	124	54	61	
02ª VARA GABINETE DO JUIZADO ESPECIAL FEDERAL DE MOGI DAS CRUZES	178	236	262	161	194	354	681	350	124	54	61	
CENTRAL DE CONCILIAÇÃO DE MOGI DAS CRUZES								1				
Subseção Judiciária de Osasco	641	1.114	1.323	1.000	971	1.188	967	1.092	964	505	625	
01ª VARA-GABINETE DO JUIZADO ESPECIAL FEDERAL DE OSASCO	330	533	665	528	517	596	500	554	454	260	287	
02ª VARA-GABINETE DO JUIZADO ESPECIAL FEDERAL DE OSASCO	311	581	658	472	454	592	467	538	510	245	310	
CENTRAL DE CONCILIAÇÃO DE OSASCO											28	
Subseção Judiciária de Ourinhos	416	373	279	571	425	594	392	649	88	229	183	
01ª VARA-GABINETE DO JUIZADO ESPECIAL FEDERAL DE OURINHOS	416	373	279	571	425	594	392	649	87	227	180	
CENTRAL DE CONCILIAÇÃO DE OURINHOS									1	2	3	
Subseção Judiciária de Piracicaba	247	423	328	414	301	190	257	179	279	285	193	
01ª VARA-GABINETE DO JUIZADO ESPECIAL FEDERAL DE PIRACICABA	247	423	328	414	301	190	257	179	279	285	193	
Subseção Judiciária de Presidente Prudente	393	514	491	475	396	598	404	435	260	163	521	
01ª VARA-GABINETE DO JUIZADO ESPECIAL FEDERAL DE PRESIDENTE PRUDENTE	393	514	491	475	396	598	404	435	260	163	521	
CENTRAL DE CONCILIAÇÃO DE PRESIDENTE PRUDENTE												
Subseção Judiciária de Registro	146	217	207	152	252	110	131	113	171	242	184	
01ª VARA FEDERAL DE REGISTRO COM JUIZADO ESPECIAL FEDERAL CÍVEL E CRIMINAL ADJUNTO	146	217	207	152	252	110	131	113	171	242	184	
Subseção Judiciária de Ribeirão Preto	608	1.042	1.081	955	1.277	1.246	1.105	1.223	1.329	1.134	514	
01ª VARA-GABINETE DO JUIZADO ESPECIAL FEDERAL DE RIBEIRÃO PRETO	401	537	497	544	656	596	553	502	595	551	205	
02ª VARA-GABINETE DO JUIZADO ESPECIAL FEDERAL DE RIBEIRÃO PRETO	207	505	584	411	621	650	552	721	734	583	305	
CENTRAL DE CONCILIAÇÃO DE RIBEIRÃO PRETO											4	
Subseção Judiciária de S.J.Rio Preto	507	776	639	592	642	468	308	596	211	169	263	
01ª VARA-GABINETE DO JUIZADO ESPECIAL FEDERAL DE SÃO JOSÉ DO RIO PRETO	507	776	639	592	642	468	308	596	211	161	263	
CENTRAL DE CONCILIAÇÃO DE SÃO JOSÉ DO RIO PRETO										8		
Subseção Judiciária de Santo André	579	525	583	364	619	547	769	888	625	290	303	
01ª VARA-GABINETE DO JUIZADO ESPECIAL FEDERAL DE SANTO ANDRÉ	579	525	583	364	619	547	769	888	625	283	289	
CENTRAL DE CONCILIAÇÃO DE SANTO ANDRÉ										7	14	
Subseção Judiciária de Santos	278	450	479	318	402	188	284	435	322	127	309	
01ª VARA-GABINETE DO JUIZADO ESPECIAL FEDERAL DE SANTOS	278	450	479	318	402	188	284	435	322	127	309	
Subseção Judiciária de São Bernardo do Campo	370	688	450	348	349	1.428	643	480	383	491	442	
01ª VARA-GABINETE DO JUIZADO ESPECIAL FEDERAL DE SÃO BERNARDO DO CAMPO	370	688	450	348	349	1.419	616	444	322	424	403	
2ª VARA-GABINETE DO JUIZADO ESPECIAL FEDERAL DE SÃO BERNARDO DO CAMPO						9	27	36	61	67	39	
Subseção Judiciária de São Carlos	190	238	329	226	299	268	328	328	243	197	178	
01ª VARA-GABINETE DO JUIZADO ESPECIAL FEDERAL DE SÃO CARLOS	190	238	329	226	299	268	328	328	240	197	158	
CENTRAL DE CONCILIAÇÃO DE SÃO CARLOS									3		20	
Subseção Judiciária de São João da Boa Vista	138	362	303	232	218	154	253	139	118	140	213	
01ª VARA FEDERAL DE SÃO JOÃO DA BOA VISTA COM JUIZADO ESPECIAL FEDERAL CÍVEL E CRIMINAL ADJUNTO	138	362	303	232	218	154	253	139	118	140	213	
Subseção Judiciária de São José dos Campos	405	589	637	501	534	589	612	539	503	277	271	
01ª VARA-GABINETE DO JUIZADO ESPECIAL FEDERAL DE SÃO JOSÉ DOS CAMPOS	405	589	637	501	534	589	612	539	503	275	269	
CENTRAL DE CONCILIAÇÃO DE SÃO JOSÉ DOS CAMPOS										2	2	
Subseção Judiciária de São Paulo - JEF	3.705	7.478	6.852	7.012	7.353	6.965	7.357	7.654	7.513	6.344	6.855	
01ª VARA-GABINETE DO JUIZADO ESPECIAL FEDERAL DE SÃO PAULO	190	507	380	460	476	485	470	510	502	427	457	
02ª VARA-GABINETE DO JUIZADO ESPECIAL FEDERAL DE SÃO PAULO	302	667	501	473	590	568	504	540	527	455	485	
03ª VARA-GABINETE DO JUIZADO ESPECIAL FEDERAL DE SÃO PAULO	296	512	484	477	492	507	512	481	455	324	500	
04ª VARA-GABINETE DO JUIZADO ESPECIAL FEDERAL DE SÃO PAULO	279	534	555	514	556	504	573	611	495	409	601	

PAULO											
05ª VARA-GABINETE DO JUIZADO ESPECIAL FEDERAL DE SÃO PAULO	258	541	560	567	471	461	486	535	674	460	469
06ª VARA-GABINETE DO JUIZADO ESPECIAL FEDERAL DE SÃO PAULO	216	498	643	467	553	476	583	704	557	484	738
07ª VARA-GABINETE DO JUIZADO ESPECIAL FEDERAL DE SÃO PAULO	225	513	377	397	538	560	488	518	501	435	530
08ª VARA-GABINETE DO JUIZADO ESPECIAL FEDERAL DE SÃO PAULO	240	544	440	596	544	501	484	544	544	561	409
09ª VARA-GABINETE DO JUIZADO ESPECIAL FEDERAL DE SÃO PAULO	282	502	511	529	449	496	473	594	560	433	459
10ª VARA-GABINETE DO JUIZADO ESPECIAL FEDERAL DE SÃO PAULO	297	444	455	434	613	507	567	580	577	533	507
11ª VARA-GABINETE DO JUIZADO ESPECIAL FEDERAL DE SÃO PAULO	324	553	479	511	510	454	526	570	585	495	406
12ª VARA-GABINETE DO JUIZADO ESPECIAL FEDERAL DE SÃO PAULO	243	620	552	561	517	440	686	528	437	551	459
13ª VARA-GABINETE DO JUIZADO ESPECIAL FEDERAL DE SÃO PAULO	302	552	500	481	555	524	462	442	547	412	472
14ª VARA-GABINETE DO JUIZADO ESPECIAL FEDERAL DE SÃO PAULO	251	491	415	545	489	482	543	484	548	365	353
NÚCLEO DE APOIO À CONCILIAÇÃO DE SÃO PAULO								13	4		10
Subseção Judiciária de São Vicente	324	468	648	629	474	454	455	471	288	311	257
01ª VARA-GABINETE DO JUIZADO ESPECIAL FEDERAL DE SÃO VICENTE	324	468	648	629	474	454	455	471	288	311	251
CENTRAL DE CONCILIAÇÃO DE SÃO VICENTE											6
Subseção Judiciária de Sorocaba	1.171	1.101	1.669	1.268	1.285	2.133	1.127	1.563	1.247	916	563
01ª VARA-GABINETE DO JUIZADO ESPECIAL FEDERAL DE SOROCABA	538	652	819	637	647	947	510	626	516	359	269
02ª VARA-GABINETE DO JUIZADO ESPECIAL FEDERAL DE SOROCABA	633	449	850	631	638	1.186	617	937	731	557	290
CENTRAL DE CONCILIAÇÃO DE SOROCABA											4
Subseção Judiciária de Taubaté	304	263	400	327	276	391	230	178	239	283	173
01ª VARA-GABINETE DO JUIZADO ESPECIAL FEDERAL DE TAUBATÉ	304	263	400	327	276	391	230	178	236	281	154
CENTRAL DE CONCILIAÇÃO DE TAUBATÉ								3	2		19
Subseção Judiciária de Tupã	176	107	202	156	139	198	225	177	253	157	147
01ª VARA FEDERAL DE TUPÃ COM JUIZADO ESPECIAL FEDERAL CÍVEL E CRIMINAL ADJUNTO	176	107	202	156	139	198	225	177	253	157	147
Total Geral	18.288	27.729	30.874	26.997	27.937	30.010	27.253	27.309	23.409	20.287	19.683

3) Tramitação - JEFs - 2021:

Tramitação Líquida, Sobrestados e Total	Em 31.12.2021:		
Unidade Judiciária	Tramitação Líquida	Sobrestados	Tramitação Total
MS	37.298	7.787	45.085
Subseção Judiciária de Campo Grande	21.010	5.213	26.223
01ª VARA-GABINETE DO JUIZADO ESPECIAL FEDERAL DE CAMPO GRANDE	21.010	5.213	26.223
Subseção Judiciária de Corumbá	835		835
01ª VARA FEDERAL DE CORUMBÁ COM JUIZADO ESPECIAL FEDERAL CÍVEL E CRIMINAL ADJUNTO	835		835
Subseção Judiciária de Coxim	938	272	1.210
01ª VARA FEDERAL DE COXIM COM JUIZADO ESPECIAL FEDERAL CÍVEL E CRIMINAL ADJUNTO	938	272	1.210
Subseção Judiciária de Dourados	7.942	1.036	8.978
01ª VARA-GABINETE DO JUIZADO ESPECIAL FEDERAL DE DOURADOS	7.942	1.036	8.978
Subseção Judiciária de Naviraí	2.078	163	2.241
01ª VARA FEDERAL DE NAVIRAÍ COM JUIZADO ESPECIAL FEDERAL CÍVEL E CRIMINAL ADJUNTO	2.078	163	2.241
Subseção Judiciária de Ponta Porã	1.301	154	1.455
02ª VARA FEDERAL DE PONTA PORÃ COM JUIZADO ESPECIAL FEDERAL CÍVEL E CRIMINAL ADJUNTO	1.301	154	1.455
Subseção Judiciária de Três Lagoas	3.194	949	4.143
01ª VARA FEDERAL DE TRÊS LAGOAS COM JUIZADO ESPECIAL FEDERAL CÍVEL E CRIMINAL ADJUNTO	3.194	949	4.143
SP	446.070	278.150	724.220
Subseção Judiciária de Americana	6.938	10.257	17.195
01ª VARA-GABINETE DO JUIZADO ESPECIAL FEDERAL DE AMERICANA	6.903	10.257	17.160
2ª Vara Gabinete JEF de Americana	10		10
Subseção Judiciária de Andradina	3.934	1.348	5.282
01ª VARA FEDERAL DE ANDRADINA COM JUIZADO ESPECIAL FEDERAL CÍVEL E CRIMINAL ADJUNTO	3.934	1.348	5.282
Subseção Judiciária de Araçatuba	18.574	1.809	20.383
01ª VARA-GABINETE DO JUIZADO ESPECIAL FEDERAL DE ARAÇATUBA	18.530	1.809	20.339
Subseção Judiciária de Araraquara	8.506	4.284	12.790

01ª VARA-GABINETE DO JUIZADO ESPECIAL FEDERAL DE ARARAQUARA	8.506	4.284	12.790
Subseção Judiciária de Assis	1.899	1.730	3.629
01ª VARA FEDERAL DE ASSIS COM JUIZADO ESPECIAL FEDERAL CÍVEL E CRIMINAL ADJUNTO	1.899	1.730	3.629
Subseção Judiciária de Avaré	1.932	1.274	3.206
01ª VARA FEDERAL DE AVARÉ COM JUIZADO ESPECIAL FEDERAL CÍVEL E CRIMINAL ADJUNTO	1.932	1.274	3.206
Subseção Judiciária de Barretos	4.035	1.680	5.715
01ª VARA FEDERAL DE BARRETOS COM JUIZADO ESPECIAL FEDERAL CÍVEL E CRIMINAL ADJUNTO	4.035	1.680	5.715
Subseção Judiciária de Barueri	7.328	2.675	10.003
01ª VARA-GABINETE DO JUIZADO ESPECIAL FEDERAL DE BARUERI	7.316	2.675	9.991
Subseção Judiciária de Bauru	7.562	5.382	12.944
01ª VARA-GABINETE DO JUIZADO ESPECIAL FEDERAL DE BAURU	7.558	5.382	12.940
Subseção Judiciária de Botucatu	5.357	2.884	8.241
01ª VARA-GABINETE DO JUIZADO ESPECIAL FEDERAL DE BOTUCATU	5.338	2.884	8.222
Subseção Judiciária de Bragança Paulista	7.663	3.961	11.624
01ª VARA-GABINETE DO JUIZADO ESPECIAL FEDERAL DE BRAGANÇA PAULISTA	7.614	3.961	11.575
Subseção Judiciária de Campinas	25.336	18.590	43.926
01ª VARA-GABINETE DO JUIZADO ESPECIAL FEDERAL DE CAMPINAS	12.762	9.290	22.052
02ª VARA-GABINETE DO JUIZADO ESPECIAL FEDERAL DE CAMPINAS	12.574	9.300	21.874
Subseção Judiciária de Caraguatatuba	4.233	1.334	5.567
01ª VARA FEDERAL DE CARAGUATATUBA COM JUIZADO ESPECIAL FEDERAL CÍVEL E CRIMINAL ADJUNTO	4.233	1.334	5.567
Subseção Judiciária de Catanduva	6.372	2.158	8.530
01ª VARA FEDERAL DE CATANDUVA COM JUIZADO ESPECIAL FEDERAL CÍVEL E CRIMINAL ADJUNTO	6.372	2.158	8.530
Subseção Judiciária de Franca	10.561	7.167	17.728
01ª VARA-GABINETE DO JUIZADO ESPECIAL FEDERAL DE FRANCA	10.557	7.167	17.724
Subseção Judiciária de Guaratinguetá	3.863	1.489	5.352
01ª VARA FEDERAL DE GUARATINGUETÁ COM JUIZADO ESPECIAL FEDERAL CÍVEL E CRIMINAL ADJUNTO	3.839	1.489	5.328
Subseção Judiciária de Guarulhos	14.072	10.995	25.067
01ª VARA-GABINETE DO JUIZADO ESPECIAL FEDERAL DE GUARULHOS	7.010	5.581	12.591
02ª VARA-GABINETE DO JUIZADO ESPECIAL FEDERAL DE GUARULHOS	7.056	5.414	12.470
CENTRAL DE CONCILIAÇÃO DE GUARULHOS	6		6
Subseção Judiciária de Itapeva	7.990	726	8.716
01ª VARA FEDERAL DE ITAPEVA COM JUIZADO ESPECIAL FEDERAL CÍVEL E CRIMINAL ADJUNTO	7.985	726	8.711
Subseção Judiciária de Jales	8.467	3.640	12.107
01ª VARA FEDERAL DE JALES COM JUIZADO ESPECIAL FEDERAL CÍVEL E CRIMINAL ADJUNTO	8.467	3.640	12.107
Subseção Judiciária de Jaú	6.388	498	6.886
01ª VARA FEDERAL DE JAÚ COM JUIZADO ESPECIAL FEDERAL CÍVEL E CRIMINAL ADJUNTO	6.388	498	6.886
Subseção Judiciária de Jundiá	12.978	2.140	15.118
02ª VARA-GABINETE DO JUIZADO ESPECIAL FEDERAL DE JUNDIAÍ	12.968	2.140	15.108
1ª Vara Gabinete JEF de Jundiá	8		8
Subseção Judiciária de Limeira	8.838	3.852	12.690
02ª VARA FEDERAL DE LIMEIRA COM JUIZADO ESPECIAL FEDERAL CÍVEL E CRIMINAL ADJUNTO	8.838	3.852	12.690
Subseção Judiciária de Lins	2.776	1.415	4.191
01ª VARA FEDERAL DE LINS COM JUIZADO ESPECIAL FEDERAL CÍVEL E CRIMINAL ADJUNTO	2.776	1.415	4.191
Subseção Judiciária de Marília	2.520	2.937	5.457
01ª VARA FEDERAL DE MARÍLIA COM JUIZADO ESPECIAL FEDERAL CÍVEL E CRIMINAL ADJUNTO	681	993	1.674
02ª VARA FEDERAL DE MARÍLIA COM JUIZADO ESPECIAL FEDERAL CÍVEL E CRIMINAL ADJUNTO	964	992	1.956
03ª VARA FEDERAL DE MARÍLIA COM JUIZADO ESPECIAL FEDERAL CÍVEL E CRIMINAL ADJUNTO	875	952	1.827
Subseção Judiciária de Mauá	3.563	2.653	6.216
01ª VARA-GABINETE DO JUIZADO ESPECIAL FEDERAL DE MAUÁ	3.563	2.653	6.216
Subseção Judiciária de Mogi das Cruzes	10.767	4.825	15.592
02ª VARA GABINETE DO JUIZADO ESPECIAL FEDERAL DE MOGI DAS CRUZES	10.767	4.825	15.592
Subseção Judiciária de Osasco	6.870	8.627	15.497
01ª VARA-GABINETE DO JUIZADO ESPECIAL FEDERAL DE OSASCO	3.498	4.347	7.845
02ª VARA-GABINETE DO JUIZADO ESPECIAL FEDERAL DE OSASCO	3.324	4.280	7.604
Subseção Judiciária de Ourinhos	7.770	214	7.984
01ª VARA-GABINETE DO JUIZADO ESPECIAL FEDERAL DE OURINHOS	7.769	214	7.983
Subseção Judiciária de Piracicaba	7.167	5.210	12.377
01ª VARA-GABINETE DO JUIZADO ESPECIAL FEDERAL DE PIRACICABA	7.167	5.210	12.377
Subseção Judiciária de Presidente Prudente	9.121	8.444	17.565
01ª VARA-GABINETE DO JUIZADO ESPECIAL FEDERAL DE PRESIDENTE PRUDENTE	9.121	8.444	17.565
Subseção Judiciária de Registro	4.629	276	4.905
01ª VARA FEDERAL DE REGISTRO COM JUIZADO ESPECIAL FEDERAL CÍVEL E CRIMINAL ADJUNTO	4.629	276	4.905
Subseção Judiciária de Ribeirão Preto	21.354	16.582	37.936
01ª VARA-GABINETE DO JUIZADO ESPECIAL FEDERAL DE RIBEIRÃO PRETO	10.972	8.305	19.277
02ª VARA-GABINETE DO JUIZADO ESPECIAL FEDERAL DE RIBEIRÃO PRETO	10.338	8.277	18.615
Subseção Judiciária de Santo André	6.679	6.104	12.783
01ª VARA-GABINETE DO JUIZADO ESPECIAL FEDERAL DE SANTO ANDRÉ	6.675	6.104	12.779
Subseção Judiciária de Santos	7.199	4.622	11.821

01ª VARA-GABINETE DO JUIZADO ESPECIAL FEDERAL DE SANTOS	7.199	4.622	11.821
Subseção Judiciária de São Bernardo do Campo	15.422	3.259	18.681
01ª VARA-GABINETE DO JUIZADO ESPECIAL FEDERAL DE SÃO BERNARDO DO CAMPO	10.658	3.191	13.849
2ª VARA-GABINETE DO JUIZADO ESPECIAL FEDERAL DE SÃO BERNARDO DO CAMPO	4.764	68	4.832
Subseção Judiciária de São Carlos	8.288	5.251	13.539
01ª VARA-GABINETE DO JUIZADO ESPECIAL FEDERAL DE SÃO CARLOS	7.874	5.251	13.125
Subseção Judiciária de São João da Boa Vista	9.754	2.841	12.595
01ª VARA FEDERAL DE SÃO JOÃO DA BOA VISTA COM JUIZADO ESPECIAL FEDERAL CÍVEL E CRIMINAL ADJUNTO	9.754	2.841	12.595
Subseção Judiciária de São José do Rio Preto	22.969	2.315	25.284
01ª VARA-GABINETE DO JUIZADO ESPECIAL FEDERAL DE SÃO JOSÉ DO RIO PRETO	22.957	2.315	25.272
Subseção Judiciária de São José dos Campos	7.159	5.934	13.093
01ª VARA-GABINETE DO JUIZADO ESPECIAL FEDERAL DE SÃO JOSÉ DOS CAMPOS	7.156	5.934	13.090
Subseção Judiciária de São Paulo - JEF	66.107	77.470	143.577
01ª VARA-GABINETE DO JUIZADO ESPECIAL FEDERAL DE SÃO PAULO	5.235	5.739	10.974
02ª VARA-GABINETE DO JUIZADO ESPECIAL FEDERAL DE SÃO PAULO	4.648	5.381	10.029
03ª VARA-GABINETE DO JUIZADO ESPECIAL FEDERAL DE SÃO PAULO	4.839	5.649	10.488
04ª VARA-GABINETE DO JUIZADO ESPECIAL FEDERAL DE SÃO PAULO	4.457	5.500	9.957
05ª VARA-GABINETE DO JUIZADO ESPECIAL FEDERAL DE SÃO PAULO	4.965	5.571	10.536
06ª VARA-GABINETE DO JUIZADO ESPECIAL FEDERAL DE SÃO PAULO	4.152	5.154	9.306
07ª VARA-GABINETE DO JUIZADO ESPECIAL FEDERAL DE SÃO PAULO	4.771	5.906	10.677
08ª VARA-GABINETE DO JUIZADO ESPECIAL FEDERAL DE SÃO PAULO	4.483	5.412	9.895
09ª VARA-GABINETE DO JUIZADO ESPECIAL FEDERAL DE SÃO PAULO	5.065	5.547	10.612
10ª VARA-GABINETE DO JUIZADO ESPECIAL FEDERAL DE SÃO PAULO	4.508	5.503	10.011
11ª VARA-GABINETE DO JUIZADO ESPECIAL FEDERAL DE SÃO PAULO	4.547	5.478	10.025
12ª VARA-GABINETE DO JUIZADO ESPECIAL FEDERAL DE SÃO PAULO	4.427	5.458	9.885
13ª VARA-GABINETE DO JUIZADO ESPECIAL FEDERAL DE SÃO PAULO	4.851	5.502	10.353
14ª VARA-GABINETE DO JUIZADO ESPECIAL FEDERAL DE SÃO PAULO	5.139	5.670	10.809
Subseção Judiciária de São Vicente	8.578	5.032	13.610
01ª VARA-GABINETE DO JUIZADO ESPECIAL FEDERAL DE SÃO VICENTE	8.571	5.032	13.603
Subseção Judiciária de Sorocaba	24.791	11.869	36.660
01ª VARA-GABINETE DO JUIZADO ESPECIAL FEDERAL DE SOROCABA	12.149	5.877	18.026
02ª VARA-GABINETE DO JUIZADO ESPECIAL FEDERAL DE SOROCABA	12.632	5.992	18.624
Subseção Judiciária de Taubaté	7.010	5.282	12.292
01ª VARA-GABINETE DO JUIZADO ESPECIAL FEDERAL DE TAUBATÉ	7.003	5.282	12.285
Subseção Judiciária de Tupã	2.751	7.115	9.866
01ª VARA FEDERAL DE TUPÃ COM JUIZADO ESPECIAL FEDERAL CÍVEL E CRIMINAL ADJUNTO	2.751	7.115	9.866
Tramitação Total	483.368	285.937	769.305

4) Baixados - JEFs - 2021:

Baixados - JEF	Ano/Mês										
Unidade Judiciária	2021/01	2021/02	2021/03	2021/04	2021/05	2021/06	2021/07	2021/08	2021/09	2021/10	2021/11
MS	948	2.136	1.871	1.619	1.373	2.604	1.569	2.915	1.331	1.834	1.505
Subseção Judiciária de Campo Grande	584	1.375	1.263	1.231	895	2.033	800	2.138	790	1.248	829
01ª VARA-GABINETE DO JUIZADO ESPECIAL FEDERAL DE CAMPO GRANDE	584	1.375	1.263	1.231	895	2.033	800	2.138	790	1.248	829
Subseção Judiciária de Coxim	6	25	14	31	23	15	7	34	20	164	103
01ª VARA FEDERAL DE COXIM COM JUIZADO ESPECIAL FEDERAL CÍVEL E CRIMINAL ADJUNTO	6	25	14	31	23	15	7	34	20	164	103
Subseção Judiciária de Dourados	184	506	412	219	313	331	639	587	343	270	441
01ª VARA-GABINETE DO JUIZADO ESPECIAL FEDERAL DE DOURADOS	184	506	412	219	313	331	639	587	343	270	441
Subseção Judiciária de Naviraí	23	64	56	46	27	24		27	72	79	102
01ª VARA FEDERAL DE NAVIRAÍ COM JUIZADO ESPECIAL FEDERAL CÍVEL E CRIMINAL ADJUNTO	23	64	56	46	27	24		27	72	79	102
Subseção Judiciária de Ponta Porã	151	150	102	46	76	111	121	126	100	71	26
02ª VARA FEDERAL DE PONTA PORÃ COM JUIZADO ESPECIAL FEDERAL CÍVEL E CRIMINAL ADJUNTO	151	150	102	46	76	111	121	126	100	71	26
Subseção Judiciária de Três Lagoas		16	24	46	39	90	2	3	6	2	4
01ª VARA FEDERAL DE TRÊS LAGOAS COM JUIZADO ESPECIAL FEDERAL CÍVEL E CRIMINAL ADJUNTO		16	24	46	39	90	2	3	6	2	4
SP	11.942	21.833	27.538	20.146	25.791	23.648	23.585	27.002	17.650	12.214	15.212
Subseção Judiciária de Americana	209	538	875	851	495	681	1.126	741	162		1.368
01ª VARA-GABINETE DO JUIZADO ESPECIAL FEDERAL DE AMERICANA	209	538	875	851	495	681	1.126	741	162		1.368
Subseção Judiciária de Andradina	439	358	352	361	227	552	218	360	127	82	242
01ª VARA FEDERAL DE ANDRADINA COM JUIZADO ESPECIAL FEDERAL CÍVEL E CRIMINAL ADJUNTO	439	358	352	361	227	552	218	360	127	82	242

Subseção Judiciária de Araçatuba	41	135	132	545	406	365	432	314	27	6	39
01ª VARA-GABINETE DO JUIZADO ESPECIAL FEDERAL DE ARAÇATUBA	41	135	132	545	406	365	432	314	27	6	39
Subseção Judiciária de Araraquara	67	410	315	317	279	228	285	277	95	178	75
01ª VARA-GABINETE DO JUIZADO ESPECIAL FEDERAL DE ARARAQUARA	67	410	315	317	279	228	285	277	95	178	75
Subseção Judiciária de Assis	93	130	135	97	98	133	124	40	133	102	23
01ª VARA FEDERAL DE ASSIS COM JUIZADO ESPECIAL FEDERAL CÍVEL E CRIMINAL ADJUNTO	93	130	135	97	98	133	124	40	133	102	23
Subseção Judiciária de Avaré	14	186	175	56	150	99	147	70	195	79	133
01ª VARA FEDERAL DE AVARÉ COM JUIZADO ESPECIAL FEDERAL CÍVEL E CRIMINAL ADJUNTO	14	186	175	56	150	99	147	70	195	79	133
Subseção Judiciária de Barretos	125	171	125	174	392	153	178	49	251	127	13
01ª VARA FEDERAL DE BARRETOS COM JUIZADO ESPECIAL FEDERAL CÍVEL E CRIMINAL ADJUNTO	125	171	125	174	392	153	178	49	251	127	13
Subseção Judiciária de Barueri	481	28	735	163	494	121	240	709	32	228	187
01ª VARA-GABINETE DO JUIZADO ESPECIAL FEDERAL DE BARUERI	481	28	735	163	494	121	240	709	32	228	187
Subseção Judiciária de Bauru	98	304	425	248	456	216	473	244	112	28	217
01ª VARA-GABINETE DO JUIZADO ESPECIAL FEDERAL DE BAURU	98	304	425	248	456	216	473	244	112	28	217
Subseção Judiciária de Botucatu	76	458	278	209	222	414	314	371	239	69	131
01ª VARA-GABINETE DO JUIZADO ESPECIAL FEDERAL DE BOTUCATU	76	458	278	209	222	414	314	371	239	69	131
Subseção Judiciária de Bragança Paulista	280	133	225	229	256	643	322	332	290	408	307
01ª VARA-GABINETE DO JUIZADO ESPECIAL FEDERAL DE BRAGANÇA PAULISTA	280	133	225	229	256	643	322	332	290	408	307
Subseção Judiciária de Campinas	229	765	867	446	810	598	484	742	275	530	643
01ª VARA-GABINETE DO JUIZADO ESPECIAL FEDERAL DE CAMPINAS	142	369	421	238	477	284	246	298	119	273	325
02ª VARA-GABINETE DO JUIZADO ESPECIAL FEDERAL DE CAMPINAS	87	396	446	208	333	314	238	444	156	257	318
Subseção Judiciária de Caraguatatuba	283	18	221	24	340	59	140	296	53	42	19
01ª VARA FEDERAL DE CARAGUATATUBA COM JUIZADO ESPECIAL FEDERAL CÍVEL E CRIMINAL ADJUNTO	283	18	221	24	340	59	140	296	53	42	19
Subseção Judiciária de Catanduva	55	160	360	110	166	193	146	29	36	3	4
01ª VARA FEDERAL DE CATANDUVA COM JUIZADO ESPECIAL FEDERAL CÍVEL E CRIMINAL ADJUNTO	55	160	360	110	166	193	146	29	36	3	4
Subseção Judiciária de Franca	863	830	350	1.550	382	481	134	1.067	802	117	48
01ª VARA-GABINETE DO JUIZADO ESPECIAL FEDERAL DE FRANCA	863	830	350	1.550	382	481	134	1.067	802	117	48
Subseção Judiciária de Guaratinguetá	32	200	104	179	195	94	90	51	106	12	169
01ª VARA FEDERAL DE GUARATINGUETÁ COM JUIZADO ESPECIAL FEDERAL CÍVEL E CRIMINAL ADJUNTO	32	200	104	179	195	94	90	51	106	12	169
Subseção Judiciária de Guarulhos	720	950	1.151	808	1.202	1.130	1.364	1.578	547	483	566
01ª VARA-GABINETE DO JUIZADO ESPECIAL FEDERAL DE GUARULHOS	374	508	625	380	668	658	773	840	292	256	342
02ª VARA-GABINETE DO JUIZADO ESPECIAL FEDERAL DE GUARULHOS	346	442	526	428	534	472	591	738	255	227	224
Subseção Judiciária de Itapeva	78	63	248	96	140	125	197	21	141	107	8
01ª VARA FEDERAL DE ITAPEVA COM JUIZADO ESPECIAL FEDERAL CÍVEL E CRIMINAL ADJUNTO	78	63	248	96	140	125	197	21	141	107	8
Subseção Judiciária de Jales	104	24	370	146	13	43	371	6	2	3	5
01ª VARA FEDERAL DE JALES COM JUIZADO ESPECIAL FEDERAL CÍVEL E CRIMINAL ADJUNTO	104	24	370	146	13	43	371	6	2	3	5
Subseção Judiciária de Jaú	48	214	262	199	132	184	88	6	9	60	149
01ª VARA FEDERAL DE JAÚ COM JUIZADO ESPECIAL FEDERAL CÍVEL E CRIMINAL ADJUNTO	48	214	262	199	132	184	88	6	9	60	149
Subseção Judiciária de Jundiaí	341	740	624	629	545	232	509	372	461	54	77
02ª VARA-GABINETE DO JUIZADO ESPECIAL FEDERAL DE JUNDIAÍ	341	740	624	629	545	232	509	372	461	54	77
Subseção Judiciária de Limeira	370	146	69	711	489	171	236	142	9	130	116
02ª VARA FEDERAL DE LIMEIRA COM JUIZADO ESPECIAL FEDERAL CÍVEL E CRIMINAL ADJUNTO	370	146	69	711	489	171	236	142	9	130	116
Subseção Judiciária de Lins	69	287	124	97	187	221	179	242	134	50	232
01ª VARA FEDERAL DE LINS COM JUIZADO ESPECIAL FEDERAL CÍVEL E CRIMINAL ADJUNTO	69	287	124	97	187	221	179	242	134	50	232
Subseção Judiciária de Marília	191	289	263	256	214	323	185	331	209	191	192
01ª VARA FEDERAL DE MARÍLIA COM JUIZADO ESPECIAL FEDERAL CÍVEL E CRIMINAL ADJUNTO	99	102	85	98	69	104	64	124	84	91	46
02ª VARA FEDERAL DE MARÍLIA COM JUIZADO ESPECIAL FEDERAL CÍVEL E CRIMINAL ADJUNTO	47	88	112	67	92	113	39	122	59	56	99
03ª VARA FEDERAL DE MARÍLIA COM JUIZADO ESPECIAL FEDERAL CÍVEL E CRIMINAL ADJUNTO	45	99	66	91	53	106	82	85	66	44	47
Subseção Judiciária de Mauá	191	99	190	664	270	420	355	200	146	56	76
01ª VARA-GABINETE DO JUIZADO ESPECIAL FEDERAL DE MAUÁ	191	99	190	664	270	420	355	200	146	56	76
Subseção Judiciária de Mogi das Cruzes	43	446	159	96	327	281	338	274	11	188	15

02ª VARA GABINETE DO JUIZADO ESPECIAL FEDERAL DE MOGI DAS CRUZES	43	446	159	96	327	281	338	274	11	188	15
Subseção Judiciária de Osasco	466	741	857	818	701	691	957	939	703	646	287
01ª VARA-GABINETE DO JUIZADO ESPECIAL FEDERAL DE OSASCO	233	341	391	394	336	344	477	458	374	292	136
02ª VARA-GABINETE DO JUIZADO ESPECIAL FEDERAL DE OSASCO	233	400	466	424	365	347	480	481	329	354	151
Subseção Judiciária de Ourinhos	163	111	195	107	423	1.146	751	57	131	91	636
01ª VARA-GABINETE DO JUIZADO ESPECIAL FEDERAL DE OURINHOS	163	111	195	107	423	1.146	751	57	131	91	636
Subseção Judiciária de Piracicaba	125	513	470	44	353	348	246	363	66	44	22
01ª VARA-GABINETE DO JUIZADO ESPECIAL FEDERAL DE PIRACICABA	125	513	470	44	353	348	246	363	66	44	22
Subseção Judiciária de Presidente Prudente	443	319	500	282	383	321	539	236	231	263	185
01ª VARA-GABINETE DO JUIZADO ESPECIAL FEDERAL DE PRESIDENTE PRUDENTE	443	319	500	282	383	321	539	236	231	263	185
Subseção Judiciária de Registro	16	323	186	132	141	196	181	27	5	146	75
01ª VARA FEDERAL DE REGISTRO COM JUIZADO ESPECIAL FEDERAL CÍVEL E CRIMINAL ADJUNTO	16	323	186	132	141	196	181	27	5	146	75
Subseção Judiciária de Ribeirão Preto	855	1.308	1.353	878	1.241	1.541	1.777	1.440	1.026	1.031	670
01ª VARA-GABINETE DO JUIZADO ESPECIAL FEDERAL DE RIBEIRÃO PRETO	398	647	674	388	613	745	863	721	517	531	316
02ª VARA-GABINETE DO JUIZADO ESPECIAL FEDERAL DE RIBEIRÃO PRETO	457	661	679	490	628	796	914	719	509	500	354
Subseção Judiciária de S.J.Rio Preto	139	572	345	389	649	198	584	443	85	28	81
01ª VARA-GABINETE DO JUIZADO ESPECIAL FEDERAL DE SÃO JOSÉ DO RIO PRETO	139	572	345	389	649	198	584	443	85	28	81
Subseção Judiciária de Santo André	267	466	462	501	154	501	399	738	499	75	278
01ª VARA-GABINETE DO JUIZADO ESPECIAL FEDERAL DE SANTO ANDRÉ	267	466	462	501	154	501	399	738	499	75	278
Subseção Judiciária de Santos	331	369	163	578	128	32	328	169	930	548	79
01ª VARA-GABINETE DO JUIZADO ESPECIAL FEDERAL DE SANTOS	331	369	163	578	128	32	328	169	930	548	79
Subseção Judiciária de São Bernardo do Campo	486	1.002	499	321	301	277	1.117	338	307	275	19
01ª VARA-GABINETE DO JUIZADO ESPECIAL FEDERAL DE SÃO BERNARDO DO CAMPO	486	1.002	499	321	301	277	1.110	335	284	259	13
2ª VARA-GABINETE DO JUIZADO ESPECIAL FEDERAL DE SÃO BERNARDO DO CAMPO							7	3	23	16	6
Subseção Judiciária de São Carlos	77	367	453	227	325	346	101	482	585	98	82
01ª VARA-GABINETE DO JUIZADO ESPECIAL FEDERAL DE SÃO CARLOS	77	367	453	227	325	346	101	482	585	98	82
Subseção Judiciária de São João da Boa Vista	11	334	172	289	380	278	361	6	63	142	129
01ª VARA FEDERAL DE SÃO JOÃO DA BOA VISTA COM JUIZADO ESPECIAL FEDERAL CÍVEL E CRIMINAL ADJUNTO	11	334	172	289	380	278	361	6	63	142	129
Subseção Judiciária de São José dos Campos	135	511	431	274	347	415	522	343	254	119	12
01ª VARA-GABINETE DO JUIZADO ESPECIAL FEDERAL DE SÃO JOSÉ DOS CAMPOS	135	511	431	274	347	415	522	343	254	119	12
Subseção Judiciária de São Paulo - JEF	1.862	5.013	9.857	4.577	8.137	7.819	4.258	10.341	6.538	3.686	7.142
01ª VARA-GABINETE DO JUIZADO ESPECIAL FEDERAL DE SÃO PAULO	138	348	671	285	531	548	250	720	463	260	467
02ª VARA-GABINETE DO JUIZADO ESPECIAL FEDERAL DE SÃO PAULO	133	342	723	354	553	607	295	787	503	260	556
03ª VARA-GABINETE DO JUIZADO ESPECIAL FEDERAL DE SÃO PAULO	116	375	705	288	615	563	239	760	406	236	423
04ª VARA-GABINETE DO JUIZADO ESPECIAL FEDERAL DE SÃO PAULO	104	397	731	301	584	547	305	779	479	295	481
05ª VARA-GABINETE DO JUIZADO ESPECIAL FEDERAL DE SÃO PAULO	123	396	674	300	649	544	224	735	462	328	443
06ª VARA-GABINETE DO JUIZADO ESPECIAL FEDERAL DE SÃO PAULO	161	426	568	491	602	569	584	597	628	423	472
07ª VARA-GABINETE DO JUIZADO ESPECIAL FEDERAL DE SÃO PAULO	115	344	810	274	565	526	283	795	445	203	493
08ª VARA-GABINETE DO JUIZADO ESPECIAL FEDERAL DE SÃO PAULO	147	363	697	306	596	544	258	747	457	263	573
09ª VARA-GABINETE DO JUIZADO ESPECIAL FEDERAL DE SÃO PAULO	123	311	710	289	579	565	249	689	472	233	509
10ª VARA-GABINETE DO JUIZADO ESPECIAL FEDERAL DE SÃO PAULO	126	317	692	339	539	553	251	779	470	231	653
11ª VARA-GABINETE DO JUIZADO ESPECIAL FEDERAL DE SÃO PAULO	137	334	750	292	581	577	272	744	442	231	544
12ª VARA-GABINETE DO JUIZADO ESPECIAL FEDERAL DE SÃO PAULO	121	335	811	360	652	609	313	802	470	243	531
13ª VARA-GABINETE DO JUIZADO ESPECIAL FEDERAL DE SÃO PAULO	124	328	723	344	605	549	288	792	428	282	547
14ª VARA-GABINETE DO JUIZADO ESPECIAL FEDERAL DE SÃO PAULO	194	397	592	354	486	518	447	615	413	198	450
Subseção Judiciária de São Vicente	116	207	586	282	751	145	178	232	175	121	219
01ª VARA-GABINETE DO JUIZADO ESPECIAL FEDERAL DE SÃO VICENTE	116	207	586	282	751	145	178	232	175	121	219
Subseção Judiciária de Sorocaba	819	958	1.590	667	2.005	912	2.336	1.509	1.101	1.296	79
01ª VARA-GABINETE DO JUIZADO ESPECIAL FEDERAL DE SOROCABA	395	490	805	372	921	406	1.081	620	508	575	31
02ª VARA-GABINETE DO JUIZADO ESPECIAL FEDERAL DE SOROCABA	424	468	785	295	1.084	506	1.255	889	593	721	48
Subseção Judiciária de Taubaté	57	387	170	407	378	168	143	401	66	79	45
01ª VARA-GABINETE DO JUIZADO ESPECIAL FEDERAL DE TAUBATÉ	57	387	170	407	378	168	143	401	66	79	45
Subseção Judiciária de Tupã	34	250	115	112	107	154	132	74	281	193	118
01ª VARA FEDERAL DE TUPÃ COM JUIZADO ESPECIAL FEDERAL CÍVEL E CRIMINAL ADJUNTO	34	250	115	112	107	154	132	74	281	193	118
Total Geral	12.890	23.969	29.409	21.765	27.164	26.252	25.154	29.917	18.981	14.048	16.717

5) Sobrestados - JEFs - 2021:

Quantidade de processos	Motivo do Sobrestamento			
Unidade Judiciária	Recurso Repetitivo	Repercussão Geral	Outros motivos	Total de Processos Sol
MS	3662	625	3500	7787
Subseção Judiciária de Campo Grande	3631	620	962	5213
01ª VARA-GABINETE DO JUIZADO ESPECIAL FEDERAL DE CAMPO GRANDE	3631	620	962	5213
Subseção Judiciária de Coxim	12		260	272
01ª VARA FEDERAL DE COXIM COM JUIZADO ESPECIAL FEDERAL CÍVEL E CRIMINAL ADJUNTO	12		260	272
Subseção Judiciária de Dourados	1	1	1034	1036
01ª VARA-GABINETE DO JUIZADO ESPECIAL FEDERAL DE DOURADOS	1	1	1034	1036
Subseção Judiciária de Naviraí			163	163
01ª VARA FEDERAL DE NAVIRAÍ COM JUIZADO ESPECIAL FEDERAL CÍVEL E CRIMINAL ADJUNTO			163	163
Subseção Judiciária de Ponta Porã	7	3	144	154
02ª VARA FEDERAL DE PONTA PORÃ COM JUIZADO ESPECIAL FEDERAL CÍVEL E CRIMINAL ADJUNTO	7	3	144	154
Subseção Judiciária de Três Lagoas	11	1	937	949
01ª VARA FEDERAL DE TRÊS LAGOAS COM JUIZADO ESPECIAL FEDERAL CÍVEL E CRIMINAL ADJUNTO	11	1	937	949
SP	132658	3872	141620	278150
Subseção Judiciária de Americana	9392	26	839	10257
01ª VARA-GABINETE DO JUIZADO ESPECIAL FEDERAL DE AMERICANA	9392	26	839	10257
Subseção Judiciária de Andradina	81	33	1234	1348
01ª VARA FEDERAL DE ANDRADINA COM JUIZADO ESPECIAL FEDERAL CÍVEL E CRIMINAL ADJUNTO	81	33	1234	1348
Subseção Judiciária de Araçatuba	354	17	1438	1809
01ª VARA-GABINETE DO JUIZADO ESPECIAL FEDERAL DE ARAÇATUBA	354	17	1438	1809
Subseção Judiciária de Araraquara	1739		2545	4284
01ª VARA-GABINETE DO JUIZADO ESPECIAL FEDERAL DE ARARAQUARA	1739		2545	4284
Subseção Judiciária de Assis	131		1599	1730
01ª VARA FEDERAL DE ASSIS COM JUIZADO ESPECIAL FEDERAL CÍVEL E CRIMINAL ADJUNTO	131		1599	1730
Subseção Judiciária de Avaré	861		413	1274
01ª VARA FEDERAL DE AVARÉ COM JUIZADO ESPECIAL FEDERAL CÍVEL E CRIMINAL ADJUNTO	861		413	1274
Subseção Judiciária de Barretos	71	5	1604	1680
01ª VARA FEDERAL DE BARRETOS COM JUIZADO ESPECIAL FEDERAL CÍVEL E CRIMINAL ADJUNTO	71	5	1604	1680
Subseção Judiciária de Barueri	1	73	2601	2675
01ª VARA-GABINETE DO JUIZADO ESPECIAL FEDERAL DE BARUERI	1	73	2601	2675
Subseção Judiciária de Bauru	4030	4	1348	5382
01ª VARA-GABINETE DO JUIZADO ESPECIAL FEDERAL DE BAURU	4030	4	1348	5382
Subseção Judiciária de Botucatu	300	1	2583	2884
01ª VARA-GABINETE DO JUIZADO ESPECIAL FEDERAL DE BOTUCATU	300	1	2583	2884
Subseção Judiciária de Bragança Paulista	76	3	3882	3961
01ª VARA-GABINETE DO JUIZADO ESPECIAL FEDERAL DE BRAGANÇA PAULISTA	76	3	3882	3961
Subseção Judiciária de Campinas	1859	53	16678	18590
01ª VARA-GABINETE DO JUIZADO ESPECIAL FEDERAL DE CAMPINAS	913	20	8357	9290
02ª VARA-GABINETE DO JUIZADO ESPECIAL FEDERAL DE CAMPINAS	946	33	8321	9300
Subseção Judiciária de Caragatatuba	2	44	1288	1334
01ª VARA FEDERAL DE CARAGUATATUBA COM JUIZADO ESPECIAL FEDERAL CÍVEL E CRIMINAL ADJUNTO	2	44	1288	1334
Subseção Judiciária de Catanduva	117	13	2028	2158
01ª VARA FEDERAL DE CATANDUVA COM JUIZADO ESPECIAL FEDERAL CÍVEL E CRIMINAL ADJUNTO	117	13	2028	2158
Subseção Judiciária de Franca	109	14	7044	7167
01ª VARA-GABINETE DO JUIZADO ESPECIAL FEDERAL DE FRANCA	109	14	7044	7167
Subseção Judiciária de Guaratinguetá	96	6	1387	1489
01ª VARA FEDERAL DE GUARATINGUETÁ COM JUIZADO ESPECIAL FEDERAL CÍVEL E CRIMINAL ADJUNTO	96	6	1387	1489
Subseção Judiciária de Guarulhos	527	10	10458	10995
01ª VARA-GABINETE DO JUIZADO ESPECIAL FEDERAL DE GUARULHOS	241	8	5332	5581
02ª VARA-GABINETE DO JUIZADO ESPECIAL FEDERAL DE GUARULHOS	286	2	5126	5414
Subseção Judiciária de Itapeva	493	2	231	726

01ª VARA FEDERAL DE ITAPEVA COM JUIZADO ESPECIAL FEDERAL CÍVEL E CRIMINAL ADJUNTO	493	2	231	726
Subseção Judiciária de Jales	16	15	3609	3640
01ª VARA FEDERAL DE JALES COM JUIZADO ESPECIAL FEDERAL CÍVEL E CRIMINAL ADJUNTO	16	15	3609	3640
Subseção Judiciária de Jaú	145	12	341	498
01ª VARA FEDERAL DE JAÚ COM JUIZADO ESPECIAL FEDERAL CÍVEL E CRIMINAL ADJUNTO	145	12	341	498
Subseção Judiciária de Jundiá	268		1872	2140
02ª VARA-GABINETE DO JUIZADO ESPECIAL FEDERAL DE JUNDIAÍ	268		1872	2140
Subseção Judiciária de Limeira	205	37	3610	3852
02ª VARA FEDERAL DE LIMEIRA COM JUIZADO ESPECIAL FEDERAL CÍVEL E CRIMINAL ADJUNTO	205	37	3610	3852
Subseção Judiciária de Lins	24	1	1390	1415
01ª VARA FEDERAL DE LINS COM JUIZADO ESPECIAL FEDERAL CÍVEL E CRIMINAL ADJUNTO	24	1	1390	1415
Subseção Judiciária de Marília	64	20	2853	2937
01ª VARA FEDERAL DE MARÍLIA COM JUIZADO ESPECIAL FEDERAL CÍVEL E CRIMINAL ADJUNTO	18	19	956	993
02ª VARA FEDERAL DE MARÍLIA COM JUIZADO ESPECIAL FEDERAL CÍVEL E CRIMINAL ADJUNTO	19	1	972	992
03ª VARA FEDERAL DE MARÍLIA COM JUIZADO ESPECIAL FEDERAL CÍVEL E CRIMINAL ADJUNTO	27		925	952
Subseção Judiciária de Mauá	168	1	2484	2653
01ª VARA-GABINETE DO JUIZADO ESPECIAL FEDERAL DE MAUÁ	168	1	2484	2653
Subseção Judiciária de Mogi das Cruzes	1		4824	4825
02ª VARA GABINETE DO JUIZADO ESPECIAL FEDERAL DE MOGI DAS CRUZES	1		4824	4825
Subseção Judiciária de Osasco	7551	12	1064	8627
01ª VARA-GABINETE DO JUIZADO ESPECIAL FEDERAL DE OSASCO	3798	5	544	4347
02ª VARA-GABINETE DO JUIZADO ESPECIAL FEDERAL DE OSASCO	3753	7	520	4280
Subseção Judiciária de Ourinhos	168		46	214
01ª VARA-GABINETE DO JUIZADO ESPECIAL FEDERAL DE OURINHOS	168		46	214
Subseção Judiciária de Piracicaba	41		5169	5210
01ª VARA-GABINETE DO JUIZADO ESPECIAL FEDERAL DE PIRACICABA	41		5169	5210
Subseção Judiciária de Presidente Prudente	308	3	8133	8444
01ª VARA-GABINETE DO JUIZADO ESPECIAL FEDERAL DE PRESIDENTE PRUDENTE	308	3	8133	8444
Subseção Judiciária de Registro	201		75	276
01ª VARA FEDERAL DE REGISTRO COM JUIZADO ESPECIAL FEDERAL CÍVEL E CRIMINAL ADJUNTO	201		75	276
Subseção Judiciária de Ribeirão Preto	6855	67	9660	16582
01ª VARA-GABINETE DO JUIZADO ESPECIAL FEDERAL DE RIBEIRÃO PRETO	3476	31	4798	8305
02ª VARA-GABINETE DO JUIZADO ESPECIAL FEDERAL DE RIBEIRÃO PRETO	3379	36	4862	8277
Subseção Judiciária de S.J.Rio Preto	398	3	1914	2315
01ª VARA-GABINETE DO JUIZADO ESPECIAL FEDERAL DE SÃO JOSÉ DO RIO PRETO	398	3	1914	2315
Subseção Judiciária de Santo André	31	439	5634	6104
01ª VARA-GABINETE DO JUIZADO ESPECIAL FEDERAL DE SANTO ANDRÉ	31	439	5634	6104
Subseção Judiciária de Santos	2	2	4618	4622
01ª VARA-GABINETE DO JUIZADO ESPECIAL FEDERAL DE SANTOS	2	2	4618	4622
Subseção Judiciária de São Bernardo do Campo	726	23	2510	3259
01ª VARA-GABINETE DO JUIZADO ESPECIAL FEDERAL DE SÃO BERNARDO DO CAMPO	714	8	2469	3191
2ª VARA-GABINETE DO JUIZADO ESPECIAL FEDERAL DE SÃO BERNARDO DO CAMPO	12	15	41	68
Subseção Judiciária de São Carlos	2739	922	1590	5251
01ª VARA-GABINETE DO JUIZADO ESPECIAL FEDERAL DE SÃO CARLOS	2739	922	1590	5251
Subseção Judiciária de São João da Boa Vista	132	4	2705	2841
01ª VARA FEDERAL DE SÃO JOÃO DA BOA VISTA COM JUIZADO ESPECIAL FEDERAL CÍVEL E CRIMINAL ADJUNTO	132	4	2705	2841
Subseção Judiciária de São José dos Campos	364	2	5568	5934
01ª VARA-GABINETE DO JUIZADO ESPECIAL FEDERAL DE SÃO JOSÉ DOS CAMPOS	364	2	5568	5934
Subseção Judiciária de São Paulo - JEF	73648	1933	1889	77470
01ª VARA-GABINETE DO JUIZADO ESPECIAL FEDERAL DE SÃO PAULO	5603	40	96	5739
02ª VARA-GABINETE DO JUIZADO ESPECIAL FEDERAL DE SÃO PAULO	5313	42	26	5381
03ª VARA-GABINETE DO JUIZADO ESPECIAL FEDERAL DE SÃO PAULO	5507	52	90	5649
04ª VARA-GABINETE DO JUIZADO ESPECIAL FEDERAL DE SÃO PAULO	5177	291	32	5500
05ª VARA-GABINETE DO JUIZADO ESPECIAL FEDERAL DE SÃO PAULO	5271	232	68	5571
06ª VARA-GABINETE DO JUIZADO ESPECIAL FEDERAL DE SÃO PAULO	4840	278	36	5154
07ª VARA-GABINETE DO JUIZADO ESPECIAL FEDERAL DE SÃO PAULO	5382	6	518	5906
08ª VARA-GABINETE DO JUIZADO ESPECIAL FEDERAL DE SÃO PAULO	4621	179	612	5412

09ª VARA-GABINETE DO JUIZADO ESPECIAL FEDERAL DE SÃO PAULO	5187	287	73	5547
10ª VARA-GABINETE DO JUIZADO ESPECIAL FEDERAL DE SÃO PAULO	5091	357	55	5503
11ª VARA-GABINETE DO JUIZADO ESPECIAL FEDERAL DE SÃO PAULO	5378	46	54	5478
12ª VARA-GABINETE DO JUIZADO ESPECIAL FEDERAL DE SÃO PAULO	5363	44	51	5458
13ª VARA-GABINETE DO JUIZADO ESPECIAL FEDERAL DE SÃO PAULO	5405	34	63	5502
14ª VARA-GABINETE DO JUIZADO ESPECIAL FEDERAL DE SÃO PAULO	5510	45	115	5670
Subseção Judiciária de São Vicente	855	10	4167	5032
01ª VARA-GABINETE DO JUIZADO ESPECIAL FEDERAL DE SÃO VICENTE	855	10	4167	5032
Subseção Judiciária de Sorocaba	11307	47	515	11869
01ª VARA-GABINETE DO JUIZADO ESPECIAL FEDERAL DE SOROCABA	5638	22	217	5877
02ª VARA-GABINETE DO JUIZADO ESPECIAL FEDERAL DE SOROCABA	5669	25	298	5992
Subseção Judiciária de Taubaté	24	1	5257	5282
01ª VARA-GABINETE DO JUIZADO ESPECIAL FEDERAL DE TAUBATÉ	24	1	5257	5282
Subseção Judiciária de Tupã	6178	14	923	7115
01ª VARA FEDERAL DE TUPÃ COM JUIZADO ESPECIAL FEDERAL CÍVEL E CRIMINAL ADJUNTO	6178	14	923	7115
Total de Processos Sobrestados	136320	4497	145120	285937

6) Remetidos às Turmas Recursais - 2021:

Remetidos às Turmas Recursais	Ano/Mês										
Unidade Judiciária	2021/01	2021/02	2021/03	2021/04	2021/05	2021/06	2021/07	2021/08	2021/09	2021/10	2021/11
MS	242	523	618	426	699	296	853	809	541	930	173
Subseção Judiciária de Campo Grande	128	319	340	272	433	124	681	548	384	798	25
01ª VARA-GABINETE DO JUIZADO ESPECIAL FEDERAL DE CAMPO GRANDE	128	319	340	272	433	124	681	548	384	798	25
Subseção Judiciária de Coxim	11	25	53	11	22	14	18	22	25	23	49
01ª VARA FEDERAL DE COXIM COM JUIZADO ESPECIAL FEDERAL CÍVEL E CRIMINAL ADJUNTO	11	25	53	11	22	14	18	22	25	23	49
Subseção Judiciária de Dourados	46	142	110	101	107	123	95	185	74	73	71
01ª VARA-GABINETE DO JUIZADO ESPECIAL FEDERAL DE DOURADOS	46	142	110	101	107	123	95	185	74	73	71
Subseção Judiciária de Naviraí	23	14	44	5	4	2		9	24	3	
01ª VARA FEDERAL DE NAVIRAÍ COM JUIZADO ESPECIAL FEDERAL CÍVEL E CRIMINAL ADJUNTO	23	14	44	5	4	2		9	24	3	
Subseção Judiciária de Ponta Porã	33	23	70	34	29	22	36	45	31	30	28
02ª VARA FEDERAL DE PONTA PORÃ COM JUIZADO ESPECIAL FEDERAL CÍVEL E CRIMINAL ADJUNTO	33	23	70	34	29	22	36	45	31	30	28
Subseção Judiciária de Três Lagoas	1		1	3	104	11	23		3	3	
01ª VARA FEDERAL DE TRÊS LAGOAS COM JUIZADO ESPECIAL FEDERAL CÍVEL E CRIMINAL ADJUNTO	1		1	3	104	11	23		3	3	
SP	2.789	6.469	7.761	6.616	8.456	5.717	6.573	6.160	6.428	3.918	4.919
Subseção Judiciária de Americana	2	132	197	463	277	54	433	191	171	22	244
01ª VARA-GABINETE DO JUIZADO ESPECIAL FEDERAL DE AMERICANA	2	132	197	463	277	54	433	191	171	22	244
Subseção Judiciária de Andradina	45	97	37	121	31	121	80	148	26	1	28
01ª VARA FEDERAL DE ANDRADINA COM JUIZADO ESPECIAL FEDERAL CÍVEL E CRIMINAL ADJUNTO	45	97	37	121	31	121	80	148	26	1	28
Subseção Judiciária de Araçatuba	1	64	42	105	57	79	166	65	12	26	9
01ª VARA-GABINETE DO JUIZADO ESPECIAL FEDERAL DE ARAÇATUBA	1	64	42	105	57	79	166	65	12	26	9
Subseção Judiciária de Araraquara	131	118	275	206	200	64	89	103	122	38	68
01ª VARA-GABINETE DO JUIZADO ESPECIAL FEDERAL DE ARARAQUARA	131	118	275	206	200	64	89	103	122	38	68
Subseção Judiciária de Assis	19	28	45	26	35	35	32	4	37	33	34
01ª VARA FEDERAL DE ASSIS COM JUIZADO ESPECIAL FEDERAL CÍVEL E CRIMINAL ADJUNTO	19	28	45	26	35	35	32	4	37	33	34
Subseção Judiciária de Avaré	17	38	52	17	46	30	49	35	14	28	61
01ª VARA FEDERAL DE AVARÉ COM JUIZADO ESPECIAL FEDERAL CÍVEL E CRIMINAL ADJUNTO	17	38	52	17	46	30	49	35	14	28	61
Subseção Judiciária de Barretos	38	63	62	37	95	40	38	49	99	28	
01ª VARA FEDERAL DE BARRETOS COM JUIZADO ESPECIAL FEDERAL CÍVEL E CRIMINAL ADJUNTO	38	63	62	37	95	40	38	49	99	28	
Subseção Judiciária de Barueri	64	97	223	135	204	22	122	91	16	3	10
01ª VARA-GABINETE DO JUIZADO ESPECIAL FEDERAL DE BARUERI	64	97	223	135	204	22	122	91	16	3	10
Subseção Judiciária de Bauru	30	141	138	85	132	63	130	96	30	27	197
01ª VARA-GABINETE DO JUIZADO ESPECIAL FEDERAL DE BAURU	30	141	138	85	132	63	130	96	30	27	197

Subseção Judiciária de Botucatu	17	86	98	51	79	66	30	82	107	28	132
01ª VARA-GABINETE DO JUIZADO ESPECIAL FEDERAL DE BOTUCATU	17	86	98	51	79	66	30	82	107	28	132
Subseção Judiciária de Bragança Paulista	188	12	70	31	23	220	50	74	166	43	151
01ª VARA-GABINETE DO JUIZADO ESPECIAL FEDERAL DE BRAGANÇA PAULISTA	188	12	70	31	23	220	50	74	166	43	151
Subseção Judiciária de Campinas	73	160	196	323	882	94	76	139	282	36	111
01ª VARA-GABINETE DO JUIZADO ESPECIAL FEDERAL DE CAMPINAS	28	51	105	89	274	56	26	49	122	20	63
02ª VARA-GABINETE DO JUIZADO ESPECIAL FEDERAL DE CAMPINAS	45	109	91	234	608	38	50	90	160	16	48
Subseção Judiciária de Caraguatatuba	94		72	81	18	44	40	9	1	15	4
01ª VARA FEDERAL DE CARAGUATATUBA COM JUIZADO ESPECIAL FEDERAL CÍVEL E CRIMINAL ADJUNTO	94		72	81	18	44	40	9	1	15	4
Subseção Judiciária de Catanduva	11	39	168	75	93	40	73	67			
01ª VARA FEDERAL DE CATANDUVA COM JUIZADO ESPECIAL FEDERAL CÍVEL E CRIMINAL ADJUNTO	11	39	168	75	93	40	73	67			
Subseção Judiciária de Franca	55	145	131	140	333	59	204	69	570	1	1
01ª VARA-GABINETE DO JUIZADO ESPECIAL FEDERAL DE FRANCA	55	145	131	140	333	59	204	69	570	1	1
Subseção Judiciária de Guaratinguetá	5	35	36	41	49	26	25	13	9	16	24
01ª VARA FEDERAL DE GUARATINGUETÁ COM JUIZADO ESPECIAL FEDERAL CÍVEL E CRIMINAL ADJUNTO	5	35	36	41	49	26	25	13	9	16	24
Subseção Judiciária de Guarulhos	163	257	307	347	305	221	245	185	142	15	220
01ª VARA-GABINETE DO JUIZADO ESPECIAL FEDERAL DE GUARULHOS	105	154	201	196	203	142	140	119	87	12	137
02ª VARA-GABINETE DO JUIZADO ESPECIAL FEDERAL DE GUARULHOS	58	103	106	151	102	79	105	66	55	3	83
Subseção Judiciária de Itapeva	4	75	57	18	18	59	6	5	4	13	27
01ª VARA FEDERAL DE ITAPEVA COM JUIZADO ESPECIAL FEDERAL CÍVEL E CRIMINAL ADJUNTO	4	75	57	18	18	59	6	5	4	13	27
Subseção Judiciária de Jales	7	43	24	25	55	6	92	1	44	5	4
01ª VARA FEDERAL DE JALES COM JUIZADO ESPECIAL FEDERAL CÍVEL E CRIMINAL ADJUNTO	7	43	24	25	55	6	92	1	44	5	4
Subseção Judiciária de Jaú	25	41	58	48	105	66	57	1	58	3	45
01ª VARA FEDERAL DE JAÚ COM JUIZADO ESPECIAL FEDERAL CÍVEL E CRIMINAL ADJUNTO	25	41	58	48	105	66	57	1	58	3	45
Subseção Judiciária de Jundiá	106	121	96	67	220	220	157	38	138	32	90
02ª VARA-GABINETE DO JUIZADO ESPECIAL FEDERAL DE JUNDIAÍ	106	121	96	67	220	220	157	38	138	32	90
Subseção Judiciária de Limeira	3	62	138		195	138	36	77	14	4	58
02ª VARA FEDERAL DE LIMEIRA COM JUIZADO ESPECIAL FEDERAL CÍVEL E CRIMINAL ADJUNTO	3	62	138		195	138	36	77	14	4	58
Subseção Judiciária de Lins	15	37	101	33	63	34	30	45	63	49	168
01ª VARA FEDERAL DE LINS COM JUIZADO ESPECIAL FEDERAL CÍVEL E CRIMINAL ADJUNTO	15	37	101	33	63	34	30	45	63	49	168
Subseção Judiciária de Marília	32	106	114	103	71	79	63	88	68	132	133
01ª VARA FEDERAL DE MARÍLIA COM JUIZADO ESPECIAL FEDERAL CÍVEL E CRIMINAL ADJUNTO	14	43	44	38	31	19	25	25	19	33	38
02ª VARA FEDERAL DE MARÍLIA COM JUIZADO ESPECIAL FEDERAL CÍVEL E CRIMINAL ADJUNTO	5	27	45	28	15	22	10	26	12	71	57
03ª VARA FEDERAL DE MARÍLIA COM JUIZADO ESPECIAL FEDERAL CÍVEL E CRIMINAL ADJUNTO	13	36	25	37	25	38	28	37	37	28	38
Subseção Judiciária de Mauá	23	50	74	135	140	72	103	89			47
01ª VARA-GABINETE DO JUIZADO ESPECIAL FEDERAL DE MAUÁ	23	50	74	135	140	72	103	89			47
Subseção Judiciária de Mogi das Cruzes	81	7	154	28	1	3	79	160	1		3
02ª VARA GABINETE DO JUIZADO ESPECIAL FEDERAL DE MOGI DAS CRUZES	81	7	154	28	1	3	79	160	1		3
Subseção Judiciária de Osasco	36	266	263	277	248	242	210	205	158	169	25
01ª VARA-GABINETE DO JUIZADO ESPECIAL FEDERAL DE OSASCO	19	121	129	152	130	133	99	105	85	76	8
02ª VARA-GABINETE DO JUIZADO ESPECIAL FEDERAL DE OSASCO	17	145	134	125	118	109	111	100	73	93	17
Subseção Judiciária de Ourinhos	3	105	88	47	50	86	48	2	114	104	153
01ª VARA-GABINETE DO JUIZADO ESPECIAL FEDERAL DE OURINHOS	3	105	88	47	50	86	48	2	114	104	153
Subseção Judiciária de Piracicaba	37	203	119	17	178	11	236	262	2	22	54
01ª VARA-GABINETE DO JUIZADO ESPECIAL FEDERAL DE PIRACICABA	37	203	119	17	178	11	236	262	2	22	54
Subseção Judiciária de Presidente Prudente	111	248	113	165	187	122	133	156	36	118	133

01ª VARA-GABINETE DO JUIZADO ESPECIAL FEDERAL DE PRESIDENTE PRUDENTE	111	248	113	165	187	122	133	156	36	118	133
Subseção Judiciária de Registro		75	70	68	17	65	50	2	8	78	2
01ª VARA FEDERAL DE REGISTRO COM JUIZADO ESPECIAL FEDERAL CÍVEL E CRIMINAL ADJUNTO		75	70	68	17	65	50	2	8	78	2
Subseção Judiciária de Ribeirão Preto	57	616	398	371	390	517	341	431	1.160	373	259
01ª VARA-GABINETE DO JUIZADO ESPECIAL FEDERAL DE RIBEIRÃO PRETO	36	297	235	169	217	320	191	210	543	142	136
02ª VARA-GABINETE DO JUIZADO ESPECIAL FEDERAL DE RIBEIRÃO PRETO	21	319	163	202	173	197	150	221	617	231	123
Subseção Judiciária de S.J.Rio Preto	77	155	156	91	120	104	171	137	2	26	28
01ª VARA-GABINETE DO JUIZADO ESPECIAL FEDERAL DE SÃO JOSÉ DO RIO PRETO	77	155	156	91	120	104	171	137	2	26	28
Subseção Judiciária de Santo André	30	123	187	121	124	179	150	141	434	3	157
01ª VARA-GABINETE DO JUIZADO ESPECIAL FEDERAL DE SANTO ANDRÉ	30	123	187	121	124	179	150	141	434	3	157
Subseção Judiciária de Santos	42	131	187	42	201	238	164	96	84	67	29
01ª VARA-GABINETE DO JUIZADO ESPECIAL FEDERAL DE SANTOS	42	131	187	42	201	238	164	96	84	67	29
Subseção Judiciária de São Bernardo do Campo	2	228	56	120	152	80	233	98	82	97	89
01ª VARA-GABINETE DO JUIZADO ESPECIAL FEDERAL DE SÃO BERNARDO DO CAMPO	2	228	56	120	152	80	233	97	79	96	76
2ª VARA-GABINETE DO JUIZADO ESPECIAL FEDERAL DE SÃO BERNARDO DO CAMPO								1	3	1	13
Subseção Judiciária de São Carlos	8	73	27	48	95	72	21	99	26	27	28
01ª VARA-GABINETE DO JUIZADO ESPECIAL FEDERAL DE SÃO CARLOS	8	73	27	48	95	72	21	99	26	27	28
Subseção Judiciária de São João da Boa Vista	7	62	58	117	109	56	86	17	12	113	20
01ª VARA FEDERAL DE SÃO JOÃO DA BOA VISTA COM JUIZADO ESPECIAL FEDERAL CÍVEL E CRIMINAL ADJUNTO	7	62	58	117	109	56	86	17	12	113	20
Subseção Judiciária de São José dos Campos	58	189	263	224	223	181	200	219	66	110	156
01ª VARA-GABINETE DO JUIZADO ESPECIAL FEDERAL DE SÃO JOSÉ DOS CAMPOS	58	189	263	224	223	181	200	219	66	110	156
Subseção Judiciária de São Paulo - JEF	940	1.584	2.170	1.329	1.916	1.321	1.702	1.766	1.672	1.726	1.792
01ª VARA-GABINETE DO JUIZADO ESPECIAL FEDERAL DE SÃO PAULO	87	91	156	55	102	73	103	107	100	130	112
02ª VARA-GABINETE DO JUIZADO ESPECIAL FEDERAL DE SÃO PAULO	51	91	170	103	125	69	133	132	95	82	110
03ª VARA-GABINETE DO JUIZADO ESPECIAL FEDERAL DE SÃO PAULO	65	111	162	81	125	89	120	128	99	107	118
04ª VARA-GABINETE DO JUIZADO ESPECIAL FEDERAL DE SÃO PAULO	66	138	170	131	153	104	125	143	126	125	137
05ª VARA-GABINETE DO JUIZADO ESPECIAL FEDERAL DE SÃO PAULO	73	117	146	98	173	95	107	107	114	151	143
06ª VARA-GABINETE DO JUIZADO ESPECIAL FEDERAL DE SÃO PAULO	64	100	170	101	176	108	142	114	129	122	128
07ª VARA-GABINETE DO JUIZADO ESPECIAL FEDERAL DE SÃO PAULO	79	105	119	68	101	75	95	125	112	115	91
08ª VARA-GABINETE DO JUIZADO ESPECIAL FEDERAL DE SÃO PAULO	68	111	174	88	166	112	126	124	124	112	144
09ª VARA-GABINETE DO JUIZADO ESPECIAL FEDERAL DE SÃO PAULO	52	95	164	85	135	105	104	132	125	157	130
10ª VARA-GABINETE DO JUIZADO ESPECIAL FEDERAL DE SÃO PAULO	74	112	154	94	119	131	165	154	147	147	149
11ª VARA-GABINETE DO JUIZADO ESPECIAL FEDERAL DE SÃO PAULO	63	135	142	92	134	88	120	124	149	135	181
12ª VARA-GABINETE DO JUIZADO ESPECIAL FEDERAL DE SÃO PAULO	86	127	198	134	147	82	122	136	143	133	108
13ª VARA-GABINETE DO JUIZADO ESPECIAL FEDERAL DE SÃO PAULO	66	139	152	104	119	94	132	114	93	90	111
14ª VARA-GABINETE DO JUIZADO ESPECIAL FEDERAL DE SÃO PAULO	46	112	93	95	141	96	108	126	116	120	130
Subseção Judiciária de São Vicente	4	79	3	8	245	54	11	277	25		38
01ª VARA-GABINETE DO JUIZADO ESPECIAL FEDERAL DE SÃO VICENTE	4	79	3	8	245	54	11	277	25		38
Subseção Judiciária de Sorocaba	113	215	352	724	355	324	268	232	274	179	19
01ª VARA-GABINETE DO JUIZADO ESPECIAL FEDERAL DE SOROCABA	59	91	177	320	197	164	155	108	111	49	5
02ª VARA-GABINETE DO JUIZADO ESPECIAL FEDERAL DE SOROCABA	54	124	175	404	158	160	113	124	163	130	14
Subseção Judiciária de Taubaté		7	204	39	67	56	20	58	4	55	11
01ª VARA-GABINETE DO JUIZADO ESPECIAL FEDERAL DE		7	204	39	67	56	20	58	4	55	11

TAUBATÉ											
Subseção Judiciária de Tupã	15	56	82	67	52	54	24	38	75	53	57
01ª VARA FEDERAL DE TUPÃ COM JUIZADO ESPECIAL FEDERAL CÍVEL E CRIMINAL ADJUNTO	15	56	82	67	52	54	24	38	75	53	57
Total Geral	3.031	6.992	8.379	7.042	9.155	6.013	7.426	6.969	6.969	4.848	5.092

7) Distribuídos nas Turmas Recursais - 2021:

Distribuídos	Ano/Mês										
Unidade Judiciária	2021/01	2021/02	2021/03	2021/04	2021/05	2021/06	2021/07	2021/08	2021/09	2021/10	2021/11
MS	78	609	447	531	863	250	421	1.197	613	487	712
Turma Recursal de Mato Grosso do Sul	78	609	447	531	863	250	421	1.197	613	487	712
GABINETE 01 DE JUIZ FEDERAL DA 1ª TURMA RECURSAL DO JEF DE MATO GROSSO DO SUL	14	100	74	90	142	42	69	201	100	80	119
GABINETE 02 DE JUIZ FEDERAL DA 1ª TURMA RECURSAL DO JEF DE MATO GROSSO DO SUL	14	99	76	89	147	40	69	197	101	86	118
GABINETE 03 DE JUIZ FEDERAL DA 1ª TURMA RECURSAL DO JEF DE MATO GROSSO DO SUL	12	101	71	86	144	42	70	200	98	79	119
GABINETE 04 DE JUIZ FEDERAL DA 2ª TURMA RECURSAL DO JEF DE MATO GROSSO DO SUL	13	104	77	91	142	41	71	201	106	81	114
GABINETE 05 DE JUIZ FEDERAL DA 2ª TURMA RECURSAL DO JEF DE MATO GROSSO DO SUL	13	102	75	88	144	43	70	199	98	82	120
GABINETE 06 DE JUIZ FEDERAL DA 2ª TURMA RECURSAL DO JEF DE MATO GROSSO DO SUL	12	103	74	87	144	42	72	199	110	79	122
SP	2.300	6.200	7.037	5.841	8.180	5.268	6.239	5.460	5.474	3.687	4.266
Turma Recursal de São Paulo	2.300	6.200	7.037	5.841	8.180	5.268	6.239	5.460	5.474	3.687	4.266
GABINETE 01 DE JUIZ FEDERAL DA 1ª TURMA RECURSAL DO JEF DE SÃO PAULO	52	136	156	132	178	114	140	129	146	80	93
GABINETE 02 DE JUIZ FEDERAL DA 1ª TURMA RECURSAL DO JEF DE SÃO PAULO	52	143	160	130	176	116	139	126	115	82	87
GABINETE 03 DE JUIZ FEDERAL DA 1ª TURMA RECURSAL DO JEF DE SÃO PAULO	47	141	179	129	199	117	135	126	118	78	97
GABINETE 04 DE JUIZ FEDERAL DA 2ª TURMA RECURSAL DO JEF DE SÃO PAULO	53	151	156	131	195	119	143	132	113	84	80
GABINETE 05 DE JUIZ FEDERAL DA 2ª TURMA RECURSAL DO JEF DE SÃO PAULO	53	135	157	130	177	119	137	127	114	85	95
GABINETE 06 DE JUIZ FEDERAL DA 2ª TURMA RECURSAL DO JEF DE SÃO PAULO	52	137	156	132	176	115	143	127	141	88	88
GABINETE 07 DE JUIZ FEDERAL DA 3ª TURMA RECURSAL DO JEF DE SÃO PAULO	51	133	157	123	177	121	141	124	134	95	97
GABINETE 08 DE JUIZ FEDERAL DA 3ª TURMA RECURSAL DO JEF DE SÃO PAULO	53	139	147	131	174	119	137	115	117	71	95
GABINETE 09 DE JUIZ FEDERAL DA 3ª TURMA RECURSAL DO JEF DE SÃO PAULO	51	138	156	131	193	118	142	126	116	82	98
GABINETE 10 DE JUIZ FEDERAL DA 4ª TURMA RECURSAL DO JEF DE SÃO PAULO	52	134	152	129	183	119	138	123	107	85	85
GABINETE 11 DE JUIZ FEDERAL DA 4ª TURMA RECURSAL DO JEF DE SÃO PAULO	51	151	153	130	189	113	139	129	122	72	90
GABINETE 12 DE JUIZ FEDERAL DA 4ª TURMA RECURSAL DO JEF DE SÃO PAULO	51	134	155	132	180	114	134	110	110	77	87
GABINETE 13 DE JUIZ FEDERAL DA 5ª TURMA RECURSAL DO JEF DE SÃO PAULO	52	137	162	128	177	117	139	130	127	88	94
GABINETE 14 DE JUIZ FEDERAL DA 5ª TURMA RECURSAL DO JEF DE SÃO PAULO	51	150	170	127	182	123	140	121	121	86	88
GABINETE 15 DE JUIZ FEDERAL DA 5ª TURMA RECURSAL DO JEF DE SÃO PAULO	52	136	155	131	178	119	138	118	121	73	98
GABINETE 16 DE JUIZ FEDERAL DA 6ª TURMA RECURSAL DO JEF DE SÃO PAULO	51	141	158	126	176	116	141	124	124	86	103
GABINETE 17 DE JUIZ FEDERAL DA 6ª TURMA RECURSAL DO JEF DE SÃO PAULO	53	136	149	129	180	116	135	123	120	80	92
GABINETE 18 DE JUIZ FEDERAL DA 6ª TURMA RECURSAL DO JEF DE SÃO PAULO	51	144	153	131	188	116	143	130	124	88	96
GABINETE 19 DE JUIZ FEDERAL DA 7ª TURMA RECURSAL DO JEF DE SÃO PAULO	51	135	155	128	177	117	139	121	133	87	99
GABINETE 20 DE JUIZ FEDERAL DA 7ª TURMA RECURSAL DO JEF DE SÃO PAULO	52	147	153	131	185	119	139	118	118	83	103
GABINETE 21 DE JUIZ FEDERAL DA 7ª TURMA RECURSAL DO JEF DE SÃO PAULO	49	135	153	129	173	119	139	116	115	80	88
GABINETE 22 DE JUIZ FEDERAL DA 8ª TURMA RECURSAL DO JEF DE SÃO PAULO	50	136	155	127	184	114	139	120	121	77	95
GABINETE 23 DE JUIZ FEDERAL DA 8ª TURMA RECURSAL DO JEF DE SÃO PAULO	51	134	155	125	177	119	134	116	119	88	90

JEF DE SÃO PAULO											
GABINETE 24 DE JUIZ FEDERAL DA 8ª TURMA RECURSAL DO JEF DE SÃO PAULO	51	134	161	131	189	116	137	113	121	83	98
GABINETE 25 DE JUIZ FEDERAL DA 9ª TURMA RECURSAL DO JEF DE SÃO PAULO	54	135	158	130	189	117	137	103	109	75	95
GABINETE 26 DE JUIZ FEDERAL DA 9ª TURMA RECURSAL DO JEF DE SÃO PAULO	49	138	154	131	187	118	143	123	145	87	93
GABINETE 27 DE JUIZ FEDERAL DA 9ª TURMA RECURSAL DO JEF DE SÃO PAULO	51	134	155	137	180	112	139	119	110	86	87
GABINETE 28 DE JUIZ FEDERAL DA 10ª TURMA RECURSAL DO JEF DE SÃO PAULO	50	139	163	127	179	118	139	123	144	86	102
GABINETE 29 DE JUIZ FEDERAL DA 10ª TURMA RECURSAL DO JEF DE SÃO PAULO	52	134	168	130	194	114	143	133	115	84	94
GABINETE 30 DE JUIZ FEDERAL DA 10ª TURMA RECURSAL DO JEF DE SÃO PAULO	50	134	154	129	184	115	132	117	100	79	85
GABINETE 31 DE JUIZ FEDERAL DA 11ª TURMA RECURSAL DO JEF DE SÃO PAULO	52	135	153	130	175	119	139	123	113	80	93
GABINETE 32 DE JUIZ FEDERAL DA 11ª TURMA RECURSAL DO JEF DE SÃO PAULO	49	131	158	130	186	120	144	118	132	85	89
GABINETE 33 DE JUIZ FEDERAL DA 11ª TURMA RECURSAL DO JEF DE SÃO PAULO	50	134	158	127	189	117	140	121	119	82	98
GABINETE 34 DE JUIZ FEDERAL DA 12ª TURMA RECURSAL DO JEF DE SÃO PAULO	51	135	159	128	179	115	136	122	107	92	99
GABINETE 35 DE JUIZ FEDERAL DA 12ª TURMA RECURSAL DO JEF DE SÃO PAULO	50	136	151	129	177	115	141	115	120	80	101
GABINETE 36 DE JUIZ FEDERAL DA 12ª TURMA RECURSAL DO JEF DE SÃO PAULO	50	141	155	130	177	119	129	103	126	61	89
GABINETE 37 DE JUIZ FEDERAL DA 13ª TURMA RECURSAL DO JEF DE SÃO PAULO	52	136	151	136	178	120	137	124	111	88	107
GABINETE 38 DE JUIZ FEDERAL DA 13ª TURMA RECURSAL DO JEF DE SÃO PAULO	50	137	152	131	176	119	141	120	147	81	100
GABINETE 39 DE JUIZ FEDERAL DA 13ª TURMA RECURSAL DO JEF DE SÃO PAULO	50	142	158	139	178	116	136	121	114	82	95
GABINETE 40 DE JUIZ FEDERAL DA 14ª TURMA RECURSAL DO JEF DE SÃO PAULO	53	132	156	129	177	115	136	124	116	83	95
GABINETE 41 DE JUIZ FEDERAL DA 14ª TURMA RECURSAL DO JEF DE SÃO PAULO	53	144	157	125	187	117	142	136	112	79	109
GABINETE 42 DE JUIZ FEDERAL DA 14ª TURMA RECURSAL DO JEF DE SÃO PAULO	52	137	154	130	186	113	138	103	131	77	105
GABINETE 43 DE JUIZ FEDERAL DA 15ª TURMA RECURSAL DO JEF DE SÃO PAULO	49	136	155	131	178	119	139	123	116	86	94
GABINETE 44 DE JUIZ FEDERAL DA 15ª TURMA RECURSAL DO JEF DE SÃO PAULO	49	137	153	130	184	116	138	122	133	80	92
GABINETE 45 DE JUIZ FEDERAL DA 15ª TURMA RECURSAL DO JEF DE SÃO PAULO	52	136	152	129	177	119	139	123	137	76	108
Total Geral	2.378	6.809	7.484	6.372	9.043	5.518	6.660	6.657	6.087	4.174	4.978

8) Julgados nas Turmas Recursais - 2021:

Julgados:	Ano/Mês										
Unidade Judiciária	2021/01	2021/02	2021/03	2021/04	2021/05	2021/06	2021/07	2021/08	2021/09	2021/10	2021
MS	10	15	16	591	655	258	584	890	778	967	458
1º Juiz Federal da 1ª TR MS			3	30	85	129	67	113	98	110	5
2º Juiz Federal da 1ª TR MS	2	8	5	28	205	77	67	133	207	195	6
3º Juiz Federal da 1ª TR MS	3	1	2	66	89		130	115	126	323	2
4º Juiz Federal da 2ª TR MS	1			238	1	51	2	258	116	130	189
5º Juiz Federal da 2ª TR MS		1	3	97	103	1	73	167	69	67	123
6º Juiz Federal da 2ª TR MS	4	5	3	132	172		245	104	162	142	133
SP	3.855	7.533	8.870	8.690	9.012	8.335	6.884	8.340	6.457	4.131	5.2
Turma Recursal de São Paulo	3.855	7.533	8.870	8.690	9.012	8.335	6.884	8.340	6.457	4.131	5.2
01ª TURMA RECURSAL DO JUIZADO ESPECIAL FEDERAL DE SÃO PAULO								6	3	3	1
02ª TURMA RECURSAL DO JUIZADO ESPECIAL FEDERAL DE SÃO PAULO									1		
03ª TURMA RECURSAL DO JUIZADO ESPECIAL FEDERAL DE SÃO PAULO								1	4	3	1
04ª TURMA RECURSAL DO JUIZADO ESPECIAL FEDERAL DE SÃO PAULO								3	1	6	3
05ª TURMA RECURSAL DO JUIZADO ESPECIAL FEDERAL DE SÃO PAULO								5	3		10
06ª TURMA RECURSAL DO JUIZADO ESPECIAL FEDERAL DE SÃO PAULO								1	6	3	2
07ª TURMA RECURSAL DO JUIZADO ESPECIAL FEDERAL DE SÃO PAULO								6	1		1
08ª TURMA RECURSAL DO JUIZADO ESPECIAL FEDERAL DE SÃO PAULO								3	3	3	3
09ª TURMA RECURSAL DO JUIZADO ESPECIAL FEDERAL DE SÃO PAULO								6		7	
10ª TURMA RECURSAL DO JUIZADO ESPECIAL FEDERAL DE SÃO PAULO								5	3	3	1

11ª TURMA RECURSAL DO JUIZADO ESPECIAL FEDERAL DE SÃO PAULO								9	1	14	
12ª TURMA RECURSAL DO JUIZADO ESPECIAL FEDERAL DE SÃO PAULO								2	3	2	
13ª TURMA RECURSAL DO JUIZADO ESPECIAL FEDERAL DE SÃO PAULO								4	5	2	1
14ª TURMA RECURSAL DO JUIZADO ESPECIAL FEDERAL DE SÃO PAULO								3		12	
15ª TURMA RECURSAL DO JUIZADO ESPECIAL FEDERAL DE SÃO PAULO								8	1	6	1
GABINETE 01 DE JUIZ FEDERAL DA 1ª TURMA RECURSAL DO JEF DE SÃO PAULO	28	189	103	200	144	181	65	112	222	60	119
GABINETE 02 DE JUIZ FEDERAL DA 1ª TURMA RECURSAL DO JEF DE SÃO PAULO	3	243	151	245	156	211	120	13	236	40	139
GABINETE 03 DE JUIZ FEDERAL DA 1ª TURMA RECURSAL DO JEF DE SÃO PAULO	36	115	65	32	302	201	129	218	6	91	25
GABINETE 04 DE JUIZ FEDERAL DA 2ª TURMA RECURSAL DO JEF DE SÃO PAULO	105	148	223	95	302	298	157	276	115	197	80
GABINETE 05 DE JUIZ FEDERAL DA 2ª TURMA RECURSAL DO JEF DE SÃO PAULO	98	137	187	235	140	316	151	225	122	203	100
GABINETE 06 DE JUIZ FEDERAL DA 2ª TURMA RECURSAL DO JEF DE SÃO PAULO	5	140	335	170	260	256	140	158	234	198	55
GABINETE 07 DE JUIZ FEDERAL DA 3ª TURMA RECURSAL DO JEF DE SÃO PAULO	99	148	133	112	278	243	125	237	39	82	281
GABINETE 08 DE JUIZ FEDERAL DA 3ª TURMA RECURSAL DO JEF DE SÃO PAULO	7	239	150	171	256	193	180	206	183	115	181
GABINETE 09 DE JUIZ FEDERAL DA 3ª TURMA RECURSAL DO JEF DE SÃO PAULO	167	78	213	126	181	165	118	220	70	131	81
GABINETE 10 DE JUIZ FEDERAL DA 4ª TURMA RECURSAL DO JEF DE SÃO PAULO	210	248	226	378	154	259	240	298	215	54	159
GABINETE 11 DE JUIZ FEDERAL DA 4ª TURMA RECURSAL DO JEF DE SÃO PAULO	150	180	190	195	246	210	128	77	157	56	190
GABINETE 12 DE JUIZ FEDERAL DA 4ª TURMA RECURSAL DO JEF DE SÃO PAULO	92	156	181	198	15	322	216	165	137	35	237
GABINETE 13 DE JUIZ FEDERAL DA 5ª TURMA RECURSAL DO JEF DE SÃO PAULO	117	114	202	205	185	80	231	176	154	104	97
GABINETE 14 DE JUIZ FEDERAL DA 5ª TURMA RECURSAL DO JEF DE SÃO PAULO	8	148	268	157	177	136	224	151	158	66	1
GABINETE 15 DE JUIZ FEDERAL DA 5ª TURMA RECURSAL DO JEF DE SÃO PAULO	7	209	235	246	145	210	69	145	132	140	130
GABINETE 16 DE JUIZ FEDERAL DA 6ª TURMA RECURSAL DO JEF DE SÃO PAULO	81	221	154	83	257	178	169	109	110		63
GABINETE 17 DE JUIZ FEDERAL DA 6ª TURMA RECURSAL DO JEF DE SÃO PAULO	70	157	219	257	178	116	40	188	167	55	1
GABINETE 18 DE JUIZ FEDERAL DA 6ª TURMA RECURSAL DO JEF DE SÃO PAULO	35	31	341	128	135	90	151	135	42	59	3
GABINETE 19 DE JUIZ FEDERAL DA 7ª TURMA RECURSAL DO JEF DE SÃO PAULO	210	93	186	217	237	150	161	222	140	4	139
GABINETE 20 DE JUIZ FEDERAL DA 7ª TURMA RECURSAL DO JEF DE SÃO PAULO	173	135	139	219	196	246	198	184	125	126	61
GABINETE 21 DE JUIZ FEDERAL DA 7ª TURMA RECURSAL DO JEF DE SÃO PAULO	2	29	273	168	204	226	176	195	146	78	84
GABINETE 22 DE JUIZ FEDERAL DA 8ª TURMA RECURSAL DO JEF DE SÃO PAULO	47	166	102	212	175	182	119	185	95	111	110
GABINETE 23 DE JUIZ FEDERAL DA 8ª TURMA RECURSAL DO JEF DE SÃO PAULO	147	177	130	151	257	252	183	274	131	168	74
GABINETE 24 DE JUIZ FEDERAL DA 8ª TURMA RECURSAL DO JEF DE SÃO PAULO	47	129	139	173	164	172	113	55	131	5	229
GABINETE 25 DE JUIZ FEDERAL DA 9ª TURMA RECURSAL DO JEF DE SÃO PAULO	54	90	196	165	141	5	252	195	117	49	24
GABINETE 26 DE JUIZ FEDERAL DA 9ª TURMA RECURSAL DO JEF DE SÃO PAULO	4	174	190	199	186	67	141	197	114	150	160
GABINETE 27 DE JUIZ FEDERAL DA 9ª TURMA RECURSAL DO JEF DE SÃO PAULO	133	194	207	135	227	149	102	281	164	144	119
GABINETE 28 DE JUIZ FEDERAL DA 10ª TURMA RECURSAL DO JEF DE SÃO PAULO	150	24	295	253	276	147	11	270	118	132	106
GABINETE 29 DE JUIZ FEDERAL DA 10ª TURMA RECURSAL DO JEF DE SÃO PAULO	47	223	198	171	222	195	155	193	60	111	39
GABINETE 30 DE JUIZ FEDERAL DA 10ª TURMA RECURSAL DO JEF DE SÃO PAULO	213	164	118	197	223	110	177	188	82	104	41
GABINETE 31 DE JUIZ FEDERAL DA 11ª TURMA RECURSAL DO JEF DE SÃO PAULO	118	74	142	347	102	179	238	42	164	51	129
GABINETE 32 DE JUIZ FEDERAL DA 11ª TURMA RECURSAL DO JEF DE SÃO PAULO	118	241	250	96	248	108	368	108	140	28	259
GABINETE 33 DE JUIZ FEDERAL DA 11ª TURMA RECURSAL DO JEF DE SÃO PAULO	150	158	204	161	174	86	189	179	151	105	75
GABINETE 34 DE JUIZ FEDERAL DA 12ª TURMA RECURSAL DO JEF DE SÃO PAULO	95	191	225	257	215	226	231	235	154	104	166

PAULO											
GABINETE 35 DE JUIZ FEDERAL DA 12ª TURMA RECURSAL DO JEF DE SÃO PAULO	63	97	186	336	283	220	15	279	253	115	275
GABINETE 36 DE JUIZ FEDERAL DA 12ª TURMA RECURSAL DO JEF DE SÃO PAULO	85	19	204	116	154	112	61	140	157	70	59
GABINETE 37 DE JUIZ FEDERAL DA 13ª TURMA RECURSAL DO JEF DE SÃO PAULO		384	193	289	183	245	170	186	154	49	128
GABINETE 38 DE JUIZ FEDERAL DA 13ª TURMA RECURSAL DO JEF DE SÃO PAULO	227	198	191	292	211	125	142	137	189	90	108
GABINETE 39 DE JUIZ FEDERAL DA 13ª TURMA RECURSAL DO JEF DE SÃO PAULO	1	246	144	184	139	134	154	167	215	171	92
GABINETE 40 DE JUIZ FEDERAL DA 14ª TURMA RECURSAL DO JEF DE SÃO PAULO		203	143	192	234	211	79	227	123	152	141
GABINETE 41 DE JUIZ FEDERAL DA 14ª TURMA RECURSAL DO JEF DE SÃO PAULO	110	242	321	55	243	447	17	245	187	36	159
GABINETE 42 DE JUIZ FEDERAL DA 14ª TURMA RECURSAL DO JEF DE SÃO PAULO	198	263	275	325	292	30	231	321	124	60	216
GABINETE 43 DE JUIZ FEDERAL DA 15ª TURMA RECURSAL DO JEF DE SÃO PAULO	134	152	236	180	179	211	150	147	192	13	143
GABINETE 44 DE JUIZ FEDERAL DA 15ª TURMA RECURSAL DO JEF DE SÃO PAULO	5	187	190	180	158	227	177	171	144	150	83
GABINETE 45 DE JUIZ FEDERAL DA 15ª TURMA RECURSAL DO JEF DE SÃO PAULO	6	379	217	187	178	208	221	146	153	5	90
Total Geral	3.865	7.548	8.886	9.281	9.667	8.593	7.468	9.230	7.235	5.098	5.7

9) Baixados das Turmas Recursais - 2021:

Baixados:	Ano/Mês										
Unidade Judiciária	2021/01	2021/02	2021/03	2021/04	2021/05	2021/06	2021/07	2021/08	2021/09	2021/10	2021/11
MS	810	473	238	148	503	920	402	1.069	570	701	397
1º Juiz Federal da 1ª TR MS	91	177	46	34	65	165	73	274	119	35	68
2º Juiz Federal da 1ª TR MS	226	62	39	22	42	174	136	310	89	113	123
3º Juiz Federal da 1ª TR MS	100	71	52	49	57	314	2	252	132	78	91
4º Juiz Federal da 2ª TR MS	150	54	32	19	144	70	46	43	43	224	28
5º Juiz Federal da 2ª TR MS	112	50	17	7	91	46	104	71	37	114	61
6º Juiz Federal da 2ª TR MS	131	59	52	17	104	151	41	119	150	137	26
SP	4.483	3.480	8.886	4.313	8.813	6.609	6.119	8.737	3.092	3.219	4.008
Turma Recursal de São Paulo	4.483	3.480	8.886	4.313	8.813	6.609	6.119	8.737	3.092	3.219	4.008
01ª TURMA RECURSAL DO JUIZADO ESPECIAL FEDERAL DE SÃO PAULO				1	1	1	1		1	30	55
02ª TURMA RECURSAL DO JUIZADO ESPECIAL FEDERAL DE SÃO PAULO					1		3	5	2	34	70
03ª TURMA RECURSAL DO JUIZADO ESPECIAL FEDERAL DE SÃO PAULO					2	2	1	1	5	43	53
04ª TURMA RECURSAL DO JUIZADO ESPECIAL FEDERAL DE SÃO PAULO					2		2	1	7	44	79
05ª TURMA RECURSAL DO JUIZADO ESPECIAL FEDERAL DE SÃO PAULO								2	5	31	52
06ª TURMA RECURSAL DO JUIZADO ESPECIAL FEDERAL DE SÃO PAULO							1		3	37	41
07ª TURMA RECURSAL DO JUIZADO ESPECIAL FEDERAL DE SÃO PAULO				1	2	2	1		1	31	68
08ª TURMA RECURSAL DO JUIZADO ESPECIAL FEDERAL DE SÃO PAULO					1	1	1	1	4	40	55
09ª TURMA RECURSAL DO JUIZADO ESPECIAL FEDERAL DE SÃO PAULO				1	2		1	2	5	45	48
10ª TURMA RECURSAL DO JUIZADO ESPECIAL FEDERAL DE SÃO PAULO					1		2	2	2	30	46
11ª TURMA RECURSAL DO JUIZADO ESPECIAL FEDERAL DE SÃO PAULO					1		2	2	1	29	35
12ª TURMA RECURSAL DO JUIZADO ESPECIAL FEDERAL DE SÃO PAULO						2	2	7	1	49	56
13ª TURMA RECURSAL DO JUIZADO ESPECIAL FEDERAL DE SÃO PAULO					1	1		2	2	26	33
14ª TURMA RECURSAL DO JUIZADO ESPECIAL FEDERAL DE SÃO PAULO						1		1	2	28	38
15ª TURMA RECURSAL DO JUIZADO ESPECIAL FEDERAL DE SÃO PAULO					1		2	1	3	27	50
GABINETE 01 DE JUIZ FEDERAL DA 1ª TURMA RECURSAL DO JEF DE SÃO PAULO	211	46	321	47	130	222	110	144	52	40	118
GABINETE 02 DE JUIZ FEDERAL DA 1ª TURMA RECURSAL DO JEF DE SÃO PAULO	124	53	240	45	232	176	146	176	25	28	98
GABINETE 03 DE JUIZ FEDERAL DA 1ª TURMA RECURSAL DO JEF DE SÃO PAULO	346	48	282	20	57	250	61	179	71	69	27
GABINETE 04 DE JUIZ FEDERAL DA 2ª TURMA RECURSAL DO JEF DE SÃO PAULO	82	40	247	37	260	223	125	196	56	35	200
GABINETE 05 DE JUIZ FEDERAL DA 2ª TURMA RECURSAL DO JEF DE SÃO PAULO	95	35	196	133	249	120	150	183	34	24	166
GABINETE 06 DE JUIZ FEDERAL DA 2ª TURMA RECURSAL DO JEF DE SÃO PAULO	59	39	153	210	229	156	97	187	57	24	179
GABINETE 07 DE JUIZ FEDERAL DA 3ª TURMA RECURSAL DO JEF DE SÃO PAULO	68	58	203	31	197	85	136	401	49	51	125
GABINETE 08 DE JUIZ FEDERAL DA 3ª TURMA RECURSAL DO JEF DE SÃO PAULO	131	71	182	21	267	53	191	349	47	52	122
GABINETE 09 DE JUIZ FEDERAL DA 3ª TURMA RECURSAL DO JEF DE SÃO PAULO	66	97	238	28	163	98	124	298	45	37	119

GABINETE 10 DE JUIZ FEDERAL DA 4ª TURMA RECURSAL DO JEF DE SÃO PAULO	184	69	487	129	384	71	262	125	148	111	123
GABINETE 11 DE JUIZ FEDERAL DA 4ª TURMA RECURSAL DO JEF DE SÃO PAULO	110	70	199	78	285	95	190	201	30	66	30
GABINETE 12 DE JUIZ FEDERAL DA 4ª TURMA RECURSAL DO JEF DE SÃO PAULO	43	65	302	76	290	30	205	145	58	101	59
GABINETE 13 DE JUIZ FEDERAL DA 5ª TURMA RECURSAL DO JEF DE SÃO PAULO	11	176	249	34	197	127	145	169	61	29	42
GABINETE 14 DE JUIZ FEDERAL DA 5ª TURMA RECURSAL DO JEF DE SÃO PAULO	31	122	165	130	145	116	149	173	81	39	67
GABINETE 15 DE JUIZ FEDERAL DA 5ª TURMA RECURSAL DO JEF DE SÃO PAULO	15	179	150	70	186	175	100	208	68	28	35
GABINETE 16 DE JUIZ FEDERAL DA 6ª TURMA RECURSAL DO JEF DE SÃO PAULO	134	122	189	94	223	100	186	109	109	36	46
GABINETE 17 DE JUIZ FEDERAL DA 6ª TURMA RECURSAL DO JEF DE SÃO PAULO	124	71	140	67	225	172	141	83	59	35	45
GABINETE 18 DE JUIZ FEDERAL DA 6ª TURMA RECURSAL DO JEF DE SÃO PAULO	61	22	222	7	300	130	98	112	59	31	25
GABINETE 19 DE JUIZ FEDERAL DA 7ª TURMA RECURSAL DO JEF DE SÃO PAULO	109	106	125	191	164	198	100	170	75	101	48
GABINETE 20 DE JUIZ FEDERAL DA 7ª TURMA RECURSAL DO JEF DE SÃO PAULO	97	64	62	195	121	233	81	202	87	104	35
GABINETE 21 DE JUIZ FEDERAL DA 7ª TURMA RECURSAL DO JEF DE SÃO PAULO	169	97	127	41	220	200	71	176	95	130	24
GABINETE 22 DE JUIZ FEDERAL DA 8ª TURMA RECURSAL DO JEF DE SÃO PAULO	69	46	127	34	154	163	223	233	31	27	98
GABINETE 23 DE JUIZ FEDERAL DA 8ª TURMA RECURSAL DO JEF DE SÃO PAULO	47	159	166	34	175	172	191	258	35	21	74
GABINETE 24 DE JUIZ FEDERAL DA 8ª TURMA RECURSAL DO JEF DE SÃO PAULO	74	107	126	27	134	117	223	189	34	13	29
GABINETE 25 DE JUIZ FEDERAL DA 9ª TURMA RECURSAL DO JEF DE SÃO PAULO	26	79	270	25	218	136	106	64	138	46	58
GABINETE 26 DE JUIZ FEDERAL DA 9ª TURMA RECURSAL DO JEF DE SÃO PAULO	92	112	97	115	204	152	148	98	110	40	46
GABINETE 27 DE JUIZ FEDERAL DA 9ª TURMA RECURSAL DO JEF DE SÃO PAULO	92	170	241	81	200	81	186	139	133	42	57
GABINETE 28 DE JUIZ FEDERAL DA 10ª TURMA RECURSAL DO JEF DE SÃO PAULO	132	48	356	103	214	159	181	146	59	20	39
GABINETE 29 DE JUIZ FEDERAL DA 10ª TURMA RECURSAL DO JEF DE SÃO PAULO	202	79	163	206	153	139	165	167	41	35	11
GABINETE 30 DE JUIZ FEDERAL DA 10ª TURMA RECURSAL DO JEF DE SÃO PAULO	163	53	132	234	126	155	167	114	36	36	32
GABINETE 31 DE JUIZ FEDERAL DA 11ª TURMA RECURSAL DO JEF DE SÃO PAULO	65	42	245	132	77	240	62	159	105	79	65
GABINETE 32 DE JUIZ FEDERAL DA 11ª TURMA RECURSAL DO JEF DE SÃO PAULO	84	50	274	153	128	111	149	124	115	148	56
GABINETE 33 DE JUIZ FEDERAL DA 11ª TURMA RECURSAL DO JEF DE SÃO PAULO	95	39	235	158	143	164	117	96	59	153	51
GABINETE 34 DE JUIZ FEDERAL DA 12ª TURMA RECURSAL DO JEF DE SÃO PAULO	13	174	285	143	103	255	55	237	130	53	93
GABINETE 35 DE JUIZ FEDERAL DA 12ª TURMA RECURSAL DO JEF DE SÃO PAULO	32	44	215	142	80	347	77	206	49	163	141
GABINETE 36 DE JUIZ FEDERAL DA 12ª TURMA RECURSAL DO JEF DE SÃO PAULO	26	149	109	93	81	130	65	98	58	33	102
GABINETE 37 DE JUIZ FEDERAL DA 13ª TURMA RECURSAL DO JEF DE SÃO PAULO	152	53	65	125	289	198	94	255	36	18	53
GABINETE 38 DE JUIZ FEDERAL DA 13ª TURMA RECURSAL DO JEF DE SÃO PAULO	142	27	93	172	188	226	147	143	40	18	35
GABINETE 39 DE JUIZ FEDERAL DA 13ª TURMA RECURSAL DO JEF DE SÃO PAULO	207	28	186	34	253	117	131	153	39	31	58
GABINETE 40 DE JUIZ FEDERAL DA 14ª TURMA RECURSAL DO JEF DE SÃO PAULO	83	38	140	20	289	26	168	328	86	53	78
GABINETE 41 DE JUIZ FEDERAL DA 14ª TURMA RECURSAL DO JEF DE SÃO PAULO	138	31	50	83	325	43	125	421	66	65	94
GABINETE 42 DE JUIZ FEDERAL DA 14ª TURMA RECURSAL DO JEF DE SÃO PAULO	111	31	162	149	230	29	239	490	56	76	94
GABINETE 43 DE JUIZ FEDERAL DA 15ª TURMA RECURSAL DO JEF DE SÃO PAULO	80	125	254	107	179	139	83	205	78	114	45
GABINETE 44 DE JUIZ FEDERAL DA 15ª TURMA RECURSAL DO JEF DE SÃO PAULO	74	87	185	129	158	128	36	195	84	108	49
GABINETE 45 DE JUIZ FEDERAL DA 15ª TURMA RECURSAL DO JEF DE SÃO PAULO	14	59	231	127	173	142	94	206	64	132	38
TRF								2			
Total Geral	5.293	3.953	9.124	4.461	9.316	7.529	6.521	9.808	3.662	3.920	4.405

10) Sobrestados das Turmas Recursais - 2021:

	Motivo do Sobrestamento			
Unidade Judiciária	Recurso Repetitivo	Repercussão Geral	Outros Motivos	
MS	374	466	1.147	1.91
1º Juiz Federal da 1ª TR MS	104	61	172	337
2º Juiz Federal da 1ª TR MS	140	103	233	476
3º Juiz Federal da 1ª TR MS	59	233	175	467
4º Juiz Federal da 2ª TR MS	30	20	181	231
5º Juiz Federal da 2ª TR MS	30	33	164	227
6º Juiz Federal da 2ª TR MS	11	16	164	191
Juiz Federal para Admissibilidade da 1ª TR MS			23	23
Juiz Federal para Admissibilidade da 2ª TR MS			35	35
SP	15.234	36.669	53.986	105
Turma Recursal de São Paulo	15.234	36.669	53.986	105
01ª TURMA RECURSAL DO JUIZADO ESPECIAL FEDERAL DE SÃO PAULO	2	1	37	40
02ª TURMA RECURSAL DO JUIZADO ESPECIAL FEDERAL DE SÃO PAULO		1	123	124
03ª TURMA RECURSAL DO JUIZADO ESPECIAL FEDERAL DE SÃO PAULO	1		49	50
04ª TURMA RECURSAL DO JUIZADO ESPECIAL FEDERAL DE SÃO PAULO+B21		1	44	45
05ª TURMA RECURSAL DO JUIZADO ESPECIAL FEDERAL DE SÃO PAULO	3	1	37	41
06ª TURMA RECURSAL DO JUIZADO ESPECIAL FEDERAL DE SÃO PAULO	2	1	25	28
07ª TURMA RECURSAL DO JUIZADO ESPECIAL FEDERAL DE SÃO PAULO		1	36	37
08ª TURMA RECURSAL DO JUIZADO ESPECIAL FEDERAL DE SÃO PAULO	2	1	117	120
09ª TURMA RECURSAL DO JUIZADO ESPECIAL FEDERAL DE SÃO PAULO	2	1	41	44
10ª TURMA RECURSAL DO JUIZADO ESPECIAL FEDERAL DE SÃO PAULO	5	1	40	46
11ª TURMA RECURSAL DO JUIZADO ESPECIAL FEDERAL DE SÃO PAULO	3	1	44	48
12ª TURMA RECURSAL DO JUIZADO ESPECIAL FEDERAL DE SÃO PAULO	2	1	61	64
13ª TURMA RECURSAL DO JUIZADO ESPECIAL FEDERAL DE SÃO PAULO	4	2	31	37
14ª TURMA RECURSAL DO JUIZADO ESPECIAL FEDERAL DE SÃO PAULO	1	1	26	28
15ª TURMA RECURSAL DO JUIZADO ESPECIAL FEDERAL DE SÃO PAULO			13	13
GABINETE 01 DE JUIZ FEDERAL DA 1ª TURMA RECURSAL DO JEF DE SÃO PAULO	158	775	1.220	2.11
GABINETE 02 DE JUIZ FEDERAL DA 1ª TURMA RECURSAL DO JEF DE SÃO PAULO	244	836	1.167	2.21
GABINETE 03 DE JUIZ FEDERAL DA 1ª TURMA RECURSAL DO JEF DE SÃO PAULO	234	845	1.091	2.11
GABINETE 04 DE JUIZ FEDERAL DA 2ª TURMA RECURSAL DO JEF DE SÃO PAULO	142	587	1.210	1.91
GABINETE 05 DE JUIZ FEDERAL DA 2ª TURMA RECURSAL DO JEF DE SÃO PAULO	169	771	1.153	2.01
GABINETE 06 DE JUIZ FEDERAL DA 2ª TURMA RECURSAL DO JEF DE SÃO PAULO	190	844	1.045	2.01
GABINETE 07 DE JUIZ FEDERAL DA 3ª TURMA RECURSAL DO JEF DE SÃO PAULO	263	849	1.135	2.21
GABINETE 08 DE JUIZ FEDERAL DA 3ª TURMA RECURSAL DO JEF DE SÃO PAULO	153	398	1.670	2.21
GABINETE 09 DE JUIZ FEDERAL DA 3ª TURMA RECURSAL DO JEF DE SÃO PAULO	419	821	1.078	2.31
GABINETE 10 DE JUIZ FEDERAL DA 4ª TURMA RECURSAL DO JEF DE SÃO PAULO	476	746	1.136	2.31
GABINETE 11 DE JUIZ FEDERAL DA 4ª TURMA RECURSAL DO JEF DE SÃO PAULO	412	654	1.219	2.21
GABINETE 12 DE JUIZ FEDERAL DA 4ª TURMA RECURSAL DO JEF DE SÃO PAULO	235	802	1.015	2.01
GABINETE 13 DE JUIZ FEDERAL DA 5ª TURMA RECURSAL DO JEF DE SÃO PAULO	317	701	1.319	2.31
GABINETE 14 DE JUIZ FEDERAL DA 5ª TURMA RECURSAL DO JEF DE SÃO PAULO	303	679	1.265	2.21
GABINETE 15 DE JUIZ FEDERAL DA 5ª TURMA RECURSAL DO JEF DE SÃO PAULO	429	856	1.013	2.21
GABINETE 16 DE JUIZ FEDERAL DA 6ª TURMA RECURSAL DO JEF DE SÃO PAULO	400	739	1.139	2.21
GABINETE 17 DE JUIZ FEDERAL DA 6ª TURMA RECURSAL DO JEF DE SÃO PAULO	313	1.030	1.053	2.31
GABINETE 18 DE JUIZ FEDERAL DA 6ª TURMA RECURSAL DO JEF DE SÃO PAULO	402	912	1.076	2.31
GABINETE 19 DE JUIZ FEDERAL DA 7ª TURMA RECURSAL DO JEF DE SÃO PAULO	316	778	960	2.01
GABINETE 20 DE JUIZ FEDERAL DA 7ª TURMA RECURSAL DO JEF DE SÃO PAULO	256	776	969	2.01
GABINETE 21 DE JUIZ FEDERAL DA 7ª TURMA RECURSAL DO JEF DE SÃO PAULO	209	337	1.621	2.11
GABINETE 22 DE JUIZ FEDERAL DA 8ª TURMA RECURSAL DO JEF DE SÃO PAULO	256	844	1.123	2.21
GABINETE 23 DE JUIZ FEDERAL DA 8ª TURMA RECURSAL DO JEF DE SÃO PAULO	333	809	994	2.11
GABINETE 24 DE JUIZ FEDERAL DA 8ª TURMA RECURSAL DO JEF DE SÃO PAULO	297	1.032	974	2.31
GABINETE 25 DE JUIZ FEDERAL DA 9ª TURMA RECURSAL DO JEF DE SÃO PAULO	286	794	1.164	2.21
GABINETE 26 DE JUIZ FEDERAL DA 9ª TURMA RECURSAL DO JEF DE SÃO PAULO	357	857	1.077	2.21
GABINETE 27 DE JUIZ FEDERAL DA 9ª TURMA RECURSAL DO JEF DE SÃO PAULO	566	1.046	1.239	2.81
GABINETE 28 DE JUIZ FEDERAL DA 10ª TURMA RECURSAL DO JEF DE SÃO PAULO	244	542	1.566	2.31
GABINETE 29 DE JUIZ FEDERAL DA 10ª TURMA RECURSAL DO JEF DE SÃO PAULO	242	894	1.114	2.21
GABINETE 30 DE JUIZ FEDERAL DA 10ª TURMA RECURSAL DO JEF DE SÃO PAULO	324	1.222	1.093	2.61
GABINETE 31 DE JUIZ FEDERAL DA 11ª TURMA RECURSAL DO JEF DE SÃO PAULO	399	861	1.074	2.31
GABINETE 32 DE JUIZ FEDERAL DA 11ª TURMA RECURSAL DO JEF DE SÃO PAULO	493	792	1.019	2.31
GABINETE 33 DE JUIZ FEDERAL DA 11ª TURMA RECURSAL DO JEF DE SÃO PAULO	248	896	1.063	2.21
GABINETE 34 DE JUIZ FEDERAL DA 12ª TURMA RECURSAL DO JEF DE SÃO PAULO	178	333	1.861	2.31
GABINETE 35 DE JUIZ FEDERAL DA 12ª TURMA RECURSAL DO JEF DE SÃO PAULO	404	1.116	1.057	2.51
GABINETE 36 DE JUIZ FEDERAL DA 12ª TURMA RECURSAL DO JEF DE SÃO PAULO	582	1.302	1.025	2.91
GABINETE 37 DE JUIZ FEDERAL DA 13ª TURMA RECURSAL DO JEF DE SÃO PAULO	461	1.265	1.344	3.01
GABINETE 38 DE JUIZ FEDERAL DA 13ª TURMA RECURSAL DO JEF DE SÃO PAULO	249	1.045	1.447	2.71
GABINETE 39 DE JUIZ FEDERAL DA 13ª TURMA RECURSAL DO JEF DE SÃO PAULO	454	1.086	1.133	2.61

GABINETE 40 DE JUIZ FEDERAL DA 14ª TURMA RECURSAL DO JEF DE SÃO PAULO	520	492	1.460	2.4
GABINETE 41 DE JUIZ FEDERAL DA 14ª TURMA RECURSAL DO JEF DE SÃO PAULO	441	319	1.708	2.4
GABINETE 42 DE JUIZ FEDERAL DA 14ª TURMA RECURSAL DO JEF DE SÃO PAULO	468	924	920	2.3
GABINETE 43 DE JUIZ FEDERAL DA 15ª TURMA RECURSAL DO JEF DE SÃO PAULO	786	813	1.054	2.6
GABINETE 44 DE JUIZ FEDERAL DA 15ª TURMA RECURSAL DO JEF DE SÃO PAULO	267	724	1.183	2.1
GABINETE 45 DE JUIZ FEDERAL DA 15ª TURMA RECURSAL DO JEF DE SÃO PAULO	312	911	1.016	2.2
Total Geral	15.608	37.135	55.133	107

Conforme informações recebidas da Divisão de Estatística do TRF3R - DEGE (email - doc.8553609), com relação à quantidade de processos sobrestados por tema, o dado ainda está sendo trabalhado no repositório da Estatística, por esta razão foi encaminhado somente o quantitativo geral.

Em relação às metas do ano de 2021, os dados também não estão disponíveis, em razão da necessidade de reprocessamento para aplicação das correções implementadas pela SETI.

Esses indicadores das metas estão na fila para reprocessamento, contudo, a previsão é de 15 dias após a finalização do processamento dos dados do mês de fevereiro, assim, deverá estar concluído somente ao final deste mês de março.

Aquela Divisão ressaltou a importância da validação dos valores apresentados por esta Coordenadoria, pois a partir do retorno poderão avaliar a possibilidade de divulgação dos dados para validação pela Unidades Judiciárias.

Entretanto, reiteramos, como informado vezes anteriores, que a análise desta Coordenadoria, principalmente agora, que não temos acesso aos dados dos PJe e não há boletins consolidados, como havia no SisJEF, é meramente comparativa.

Ou seja, verificaremos se os dados recebidos não estão muito discrepantes dos dados de anos anteriores.

Registramos, por fim, que não recebemos, até a presente data, dados consolidados da TRU - Turma Regional de Uniformização.

CONCLUSÃO

Em 2021, ainda frente às limitações impostas pela Pandemia de Covid-19, a Coordenadoria dos Juizados Especiais Federais continuou direcionando esforços para conciliar a preservação à saúde com a garantia de acesso à justiça.

Com esse escopo, aperfeiçoaram-se e ajustaram-se estratégias desenvolvidas em 2020 para contornar as dificuldades e limitações advindas dessa situação excepcional. Não se pode perder de vista que os Juizados Especiais Federais foram os mais impactados com as restrições das atividades presenciais, tanto pela natureza da prestação jurisdicional - que na maioria das vezes prescinde da realização de perícia e audiência-, como pelo perfil do jurisdicionado, população mais carente e sem acesso a ferramentas digitais.

Dando continuidade aos trabalhos e aos planos estratégicos traçados, diversas ações foram empreendidas e acompanhadas pela Coordenadoria dos Juizados, todas descritas neste relatório. Dentre essas ações, que bem demonstram o seu comprometimento institucional, destacam-se: (i) a gestão dos processos e a operacionalização das sessões da TRU com a utilização de ferramenta de videoconferência; (ii) a padronização de procedimentos por meio de orientações e da edição de atos normativos; (iii) a conclusão da migração dos JEFs, TRs e TRU ao PJe e os ajustes da normatização a esse sistema; (iii) a criação do Fórum Interinstitucional Previdenciário da 3ª Região, presidido pelo Desembargador Federal Coordenador dos JEFs e secretariado pelo Gabinete da Coordenadoria; (iv) a realização da Fase 1 do JEF Itinerante da Subseção Judiciária de Corumbá/MS; continuidade do Projeto GT Rua do JEFSP e o novo projeto "Pop Rua Jud Sampa", de iniciativa do TRF3; e (v) a aprovação do novo Regimento Interno das Turmas Recursais e TRU, a partir de proposta apresentada por comissão constituída por meio da Portaria GACO nº 8/2020.

A migração dos JEFs, TRs e TRU ao PJe - última etapa de implantação desse sistema na 3ª Região -, representa um grande avanço na melhoria da prestação jurisdicional, porque, além de a adoção de sistema único facilitar o trabalho de todos os seus operadores, possibilita a concentração de esforços no seu aperfeiçoamento.

Importa registrar que o Fórum Interinstitucional Previdenciário, instrumento para a ampliação do diálogo nas demandas previdenciárias e ação alinhada a macrosafios fixados no Plano Estratégico da 3ª Região, reuniu-se em duas oportunidades. A primeira, de forma inaugural, e a outra, em caráter extraordinário (no dia 03.03.2022), para tratar da questão das perícias, tendo em vista o término da vigência da Lei nº 13.876/2019. Manifestando preocupação pela paralisação das ações, o Fórum editou uma Moção de apoio à aprovação do PL 4.491/2021, que garante o pagamento pelo Poder Executivo Federal dos honorários periciais referentes às perícias realizadas até 31 de dezembro de 2024.

Destaca-se, por fim, o evento comemorativo de 20 anos dos Juizados Especiais Federais e Turmas Recursais da 3ª Região, realizado em 24 de fevereiro de 2022, de forma virtual, transmitido via youtube. O evento contou com a participação de diversas autoridades e palestra magna da Desembargadora Federal Marisa Santos, hoje Presidente do Tribunal, que coordenou os JEFs da 3ª Região por três oportunidades. Além disso, como parte das comemorações, houve um vídeo institucional e o lançamento de dois livros, um histórico e outro reunindo artigos de magistradas e magistrados federais que construíram a história dos Juizados Especiais Federais nesses 20 anos.

Por tudo isso, ao final desta gestão, é possível concluir que as metas foram cumpridas e os objetivos alcançados, a fim de, sobretudo, assegurar e ampliar o acesso à Justiça e entregar aos cidadãos uma melhor e mais célere prestação jurisdicional.

Nesse contexto, encerro, registrando a minha honra e satisfação em ter coordenado os Juizados Especiais Federais da 3ª Região, certo de que os desafios não teriam sido superados sem o empenho e o espírito público de juizes, servidores, procuradorias e advocacia, a quem deixo o meu profundo agradecimento.



Documento assinado eletronicamente por **Nino Oliveira Toldo, Desembargador Federal Coordenador dos Juizados Especiais Federais da 3ª Região**, em 08/03/2022, às 12:57, conforme art. 1º, III, "b", da Lei 11.419/2006.



A autenticidade do documento pode ser conferida no site http://sei.trf3.jus.br/sei/controlador_externo.php?acao=documento_conferir&id_orgao_acesso_externo=0 informando o código verificador **8548603** e o código CRC **AD0D748D**.

Criado por [adandreo](#), versão 120 por [adandreo](#) em 08/03/2022 11:56:55.